



Ministère de l'Éducation nationale  
Ministère de l'Enseignement supérieur  
et de la Recherche

Office national d'information  
sur les enseignements et les professions  
12 mail Barthélemy Thimonnier, Lognes  
77437 Marne-la-Vallée Cedex 2  
Publication de l'Onisep

Directeur de la publication :  
Hervé de Monts de Savasse  
Directeur adjoint : Alain Taupin

#### DÉLÉGATION RÉGIONALE MIDI-PYRÉNÉES

Directeur délégué : Eric Dupuy  
Rédactrice en chef : Hélène Homs  
Enquête et rédaction : Danièle Oudin  
PAO : Sandrine Debrus  
Diffusion : Hélène Fournac, Eric Grau,  
Louis Lassalle

#### SERVICES CENTRAUX

##### Éditions

Directrice des éditions : Marion Martin-Suhamy  
Adjointe à la directrice du département :  
Aline Duvicq  
Chargée d'édition : Nelly Burgalet  
Rédactrice : Françoise Martin  
Relecture : Valérie Doineau

##### Ressources documentaires

Directrice du département : Catherine Méric  
Documentalistes : Anne-Camille Bazzoli,  
Marie Forestié, Valérie Forestiez,  
Pascale Guellier, Dominique Kanonidis,  
Véronique Pavageau, Caroline Peignier,  
Mireille Reynier, Hervé Tabarly

##### Fabrication

Directrice de la fabrication :  
Marie-Christine Jugeau  
Conception graphique et mise en page : *Studio Onisep* : Corinne Dastot, Évelyne Delzescaux,  
Nadyne Lemonnier-Malvezin, Isabelle Sénéchal  
Création graphique couverture : Pascal Lecoq

##### Diffusion

Directeur du département : Philippe Gille  
Onisep VPC, 12 mail Barthélemy Thimonnier,  
Lognes, 77437 Marne-la-Vallée Cedex 2  
Internet : [www.onisep.fr/lalibrairie](http://www.onisep.fr/lalibrairie)  
Relations Clients : Tél. : 01 64 80 35 03 -  
Fax : 01 64 80 37 17

##### Publicité

SARL Étincelle - Montpellier



Le kiosque : ENS SUP

Imprimé en /printed in : 27 000 ex.  
par les imprimeries Ménard - Labège  
Dépôt légal : octobre 2008  
ISSN : 0983-5326  
ISBN : en cours  
Code vente : 083108  
Prix de vente : 3€50  
Reproduction, même partielle,  
interdite sans accord préalable de l'Onisep.

Diffusion gratuite aux élèves de terminale. Vente  
dans les librairies Onisep et par correspondance.

Les informations contenues dans ce guide  
sont valables à la date de parution. Des  
modifications ultérieures pourront faire l'objet  
d'un additif.

**POUR COMMANDER  
NOS PUBLICATIONS,  
rendez-vous page 15**

# Sommaire

## Choisir sa voie

Le calendrier des inscriptions.....	2
Le schéma des études supérieures .....	4

## Les filières d'études

Les licences .....	6
Les DUT (diplômes universitaires de technologie).....	8
Les BTS (brevets de technicien supérieur) .....	9
Les écoles spécialisées .....	10
Les classes prépas .....	12

## Infos pratiques

Que faire sans le bac ? .....	16
La vie étudiante .....	17

## Dans votre région 18

Index thématique .....	19
Liste des centres d'information et d'orientation (CIO).....	20
• Les LICENCES à l'université.....	21
• Les DUT - Diplôme Universitaire de Technologie.....	27
• Les BTS - Brevet de Technicien Supérieur- et MAN - mise à niveau .....	30
• Les formations en 1 an .....	43
• Les formations courtes en 2 ou 3 ans - DEUST, DCG, DMA .....	44
• Les CPGE - Classes Préparatoires aux Grandes Ecoles .....	45
• Les formations spécialisées .....	48
• Les formations en apprentissage .....	52
• Les poursuites d'études .....	55
Adresses utiles.....	59

Découvrez et commandez  
en un clic nos publications  
[www.onisep.fr/lalibrairie](http://www.onisep.fr/lalibrairie)

## ÉTUDES SUP TOP DÉPART

Vous venez d'entrer en terminale. Au cœur de vos préoccupations : obtenir le bac.

Néanmoins, vous devrez aussi vous soucier des poursuites d'études, car les inscriptions dans le supérieur ont lieu cette année.

Pour ne pas rater le top départ, informez-vous et profitez des dispositifs en place :

- ◆ l'entretien personnalisé de terminale au lycée ;
- ◆ la démarche d'« orientation active » en lien avec l'université.

Ils vous aideront à affiner vos choix.

### S'INSCRIRE DANS

#### UNE AUTRE ACADÉMIE

► Pour tout le territoire français, pour tous les BTS, BTSA, CPGE, DCG, DUT, L1 et MAN, s'inscrire sur :

[www.admission-postbac.fr](http://www.admission-postbac.fr)

► Pour les autres formations, s'adresser directement à l'établissement.

# Le calendrier des i

Pour s'inscrire dans l'enseignement supérieur, deux cas de figure : soit la formation visée fait partie du **portail admission-postbac**, soit elle relève d'une procédure spécifique, **hors portail admission-postbac**. Un même impératif pour vous : respecter les dates indiquées.

## Formations du portail admission-postbac

En 2009, le portail unique admission-postbac permettra de s'inscrire simultanément dans la plupart des formations de l'enseignement supérieur.

### > à l'université

- DEUST, DUT
- 1<sup>re</sup> année de licence (L1)
- PCEM1, PCEP1

### > au lycée

- BTS, BTSA, DMA
- mise à niveau pour les BTS des arts
- mise à niveau pour le BTS hôtellerie
- CPES, CPGE
- DCG
- DTS

### > formations d'ingénieurs

- la plupart des écoles
- les cycles préparatoires



> 4 étapes à ne pas manquer

20 janvier  
OUVERTURE  
DE LA PROCÉDURE

septembre

octobre

novembre

décembre

janvier

## Formations hors portail admission-postbac

À vos agendas ! Les inscriptions à ces formations et écoles se font à des dates variables. Voir ci-après.

### Social

Dates : parfois dès septembre, voir p. 50

### Paramédical

Dates : voir p. 49

### Autres écoles

> Écoles d'art  
Dates : à partir de mars.

> Écoles d'architecture  
Dates : à partir de janvier.

> Écoles spécialisées  
Dates : s'adresser à chaque école.

### Grandes écoles

> Écoles de commerce  
Dates : à partir de février.

> Écoles d'ingénieurs  
Dates : à partir de février.  
Voir le site : [www.grandesecoles-postbac.fr](http://www.grandesecoles-postbac.fr)

septembre

octobre

novembre

décembre

janvier

# inscriptions

### Lexique

BTS/BTSA : brevet de technicien supérieur/agricole	DMA : diplôme des métiers d'art
CPES : classe préparatoire aux études supérieures	DTS : diplôme de technicien supérieur
CPGE : classe préparatoire aux grandes écoles	DUT : diplôme universitaire de technologie
DCG : diplôme de comptabilité et gestion	PCEM1 : 1 <sup>re</sup> année du premier cycle des études médicales
DEUST : diplôme d'études universitaires scientifiques et techniques	PCEP1 : 1 <sup>re</sup> année du premier cycle des études pharmaceutiques

**www.admission-postbac.fr**

Bienvenue sur le site national de coordination des admissions Post-Bac.

- Pour qui ?
- C'est quoi ?
- Quand ?
- Comment ?
- Recherche de formations
- Le guide du candidat
- Liens utiles
- Aides financières
- AVANT DE VOUS INSCRIRE, complétez votre information avec l'Onisep
- S'INSCRIRE** ACCÈS À MON DOSSIER

Ministère de l'éducation nationale  
Ministère de l'enseignement supérieur et de la recherche

Nous contacter | Mentions légales

Vous pouvez consulter dès à présent des informations sur les différentes filières d'études et leurs débouchés via le **module onisep postbac** du site admission-postbac.fr.

Étape 1	Étape 2	Étape 3	Étape 4
<p>J'ouvre un dossier électronique et saisis mes vœux de formation par ordre de préférence (date limite : 20 mars).</p> <p>Je remplis le dossier complémentaire d'orientation active. J'imprime mes fiches de candidature.</p>	<p>Je constitue un dossier papier pour les formations qui le demandent.</p> <p>Je peux modifier le classement initial de mes vœux (date limite : fin mai).</p>	<p>Je consulte les propositions d'admission et je donne ma réponse.</p> <p>Si je n'ai reçu aucune proposition, je postule sur les places vacantes (procédure complémentaire).</p>	<p>Le bac en poche, je m'inscris à la formation obtenue.</p>

février    mars    avril    mai    juin    juillet    août

**Pour plus d'informations, renseignez-vous :**

- > auprès de chaque établissement ou au CIO (centre d'information et d'orientation)
- > auprès du rectorat de l'académie où est dispensée la formation
- > sur l'espace régional du site **onisep.fr**.

ma région  
ctus, guides, adresses

Choisir une région

Mes infos

- Collégien
- Lycéen
- élève handicapé
- étudiant
- étranger

Autres formations

- > Formations complémentaires  
Dates : voir p. 43
- > Mentions complémentaires  
Dates : voir p. 43

février    mars    avril    mai    juin    juillet    août

# Le schéma des études supérieures

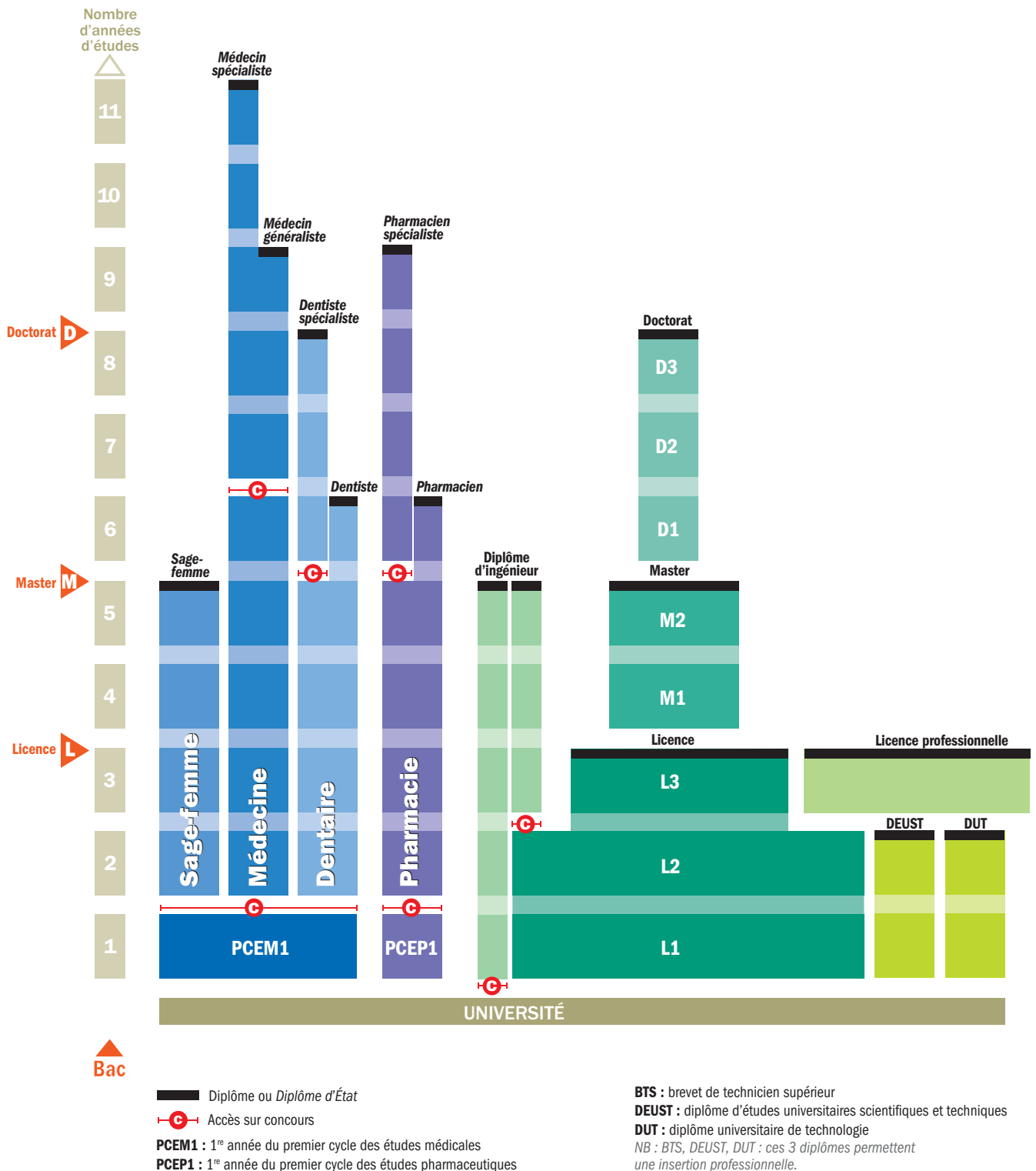

**Vous avez dit LMD ?** En France, les universités et les grandes écoles ont adopté une organisation des études en 3, 5 et 8 ans après le bac, conférant les grades de **licence** (L), **master** (M) et **doctorat** (D). Objectif du LMD ? Favoriser la mobilité des étudiants dans les pays européens, et la construction de parcours de formation personnalisés. Son principe : pour chaque diplôme, les enseignements sont découpés en semestres, correspondant chacun à 30 crédits ECTS, capitalisables et transférables en France (d'un établissement supérieur à l'autre) et en Europe (d'un pays à l'autre). Sont également intégrés dans le LMD : les DUT, les BTS et les prépas.

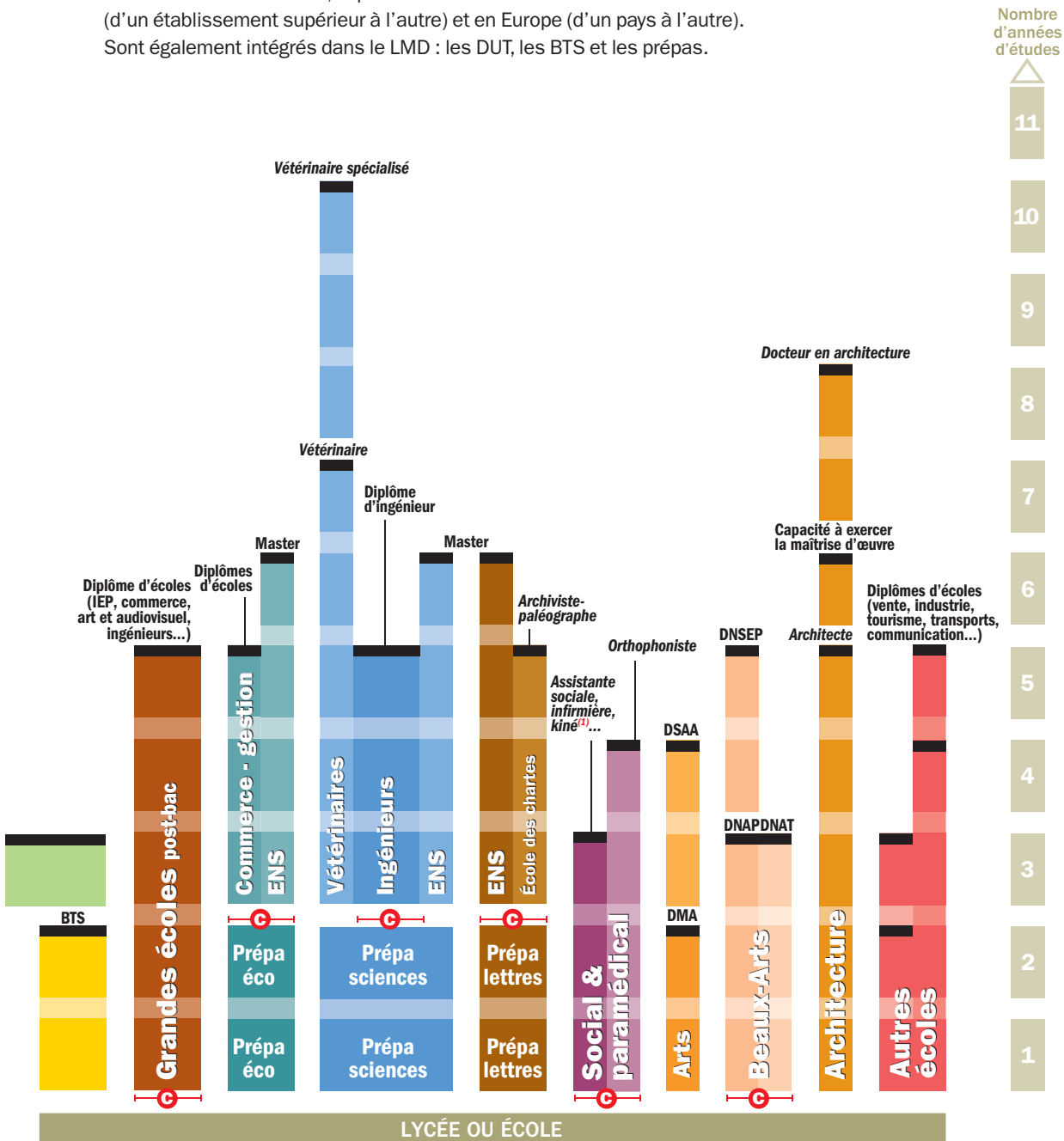

**ENS** : École normale supérieure  
*L'ENS prépare en 4 ans au master et à l'agrégation.*  
**IEP** : institut d'études politiques  
*(1) Attention, certaines écoles paramédicales recrutent après une première année d'études médicales (PCEM1)*

**DMA** : diplôme des métiers d'art  
**DNAP** : diplôme national d'arts plastiques  
**DNAT** : diplôme national d'arts et techniques  
**DSEAP** : diplôme supérieur d'expression plastique  
**DSAA** : diplôme supérieur d'arts appliqués

# Les licences

En 3 ans après le bac, la **licence générale** est le premier pas vers le **master** puis le **doctorat**. Organisée en parcours pluridisciplinaires, elle permet de se spécialiser progressivement.

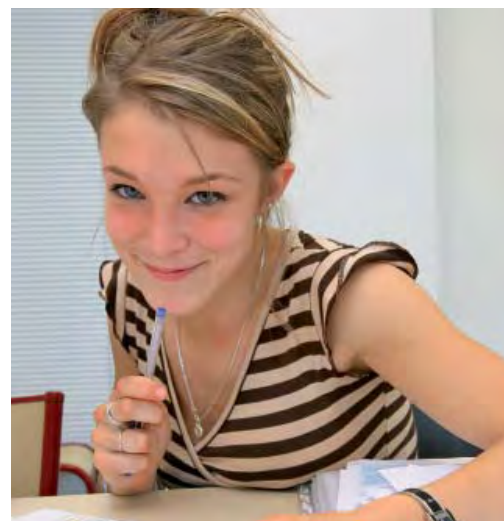

© JÉRÔME PALLÉ/ONISEP

## S'INSCRIRE

### DANS MON ACADÉMIE

➤ [www.admission-postbac.fr](http://www.admission-postbac.fr)

➤ Voir le calendrier p. 2-3.

➤ Attention : si la **sectorisation géographique** s'applique à la filière que vous demandez, vous n'aurez pas le choix du site d'enseignement.

## S'INSCRIRE DANS

### UNE AUTRE ACADÉMIE

➤ [www.admission-postbac.fr](http://www.admission-postbac.fr)

## ➤ Où et comment ?

L'université couvre de nombreux domaines de formation et délivre des diplômes à différents niveaux : licence, master, doctorat (d'où l'appellation LMD).

- La **licence** se prépare en **3 ans** au sein d'une unité de formation et de recherche (UFR). La 1<sup>re</sup> année est dite **L1** (année fondamentale) ; la 2<sup>e</sup> année, **L2** (année de consolidation) ; la 3<sup>e</sup> année, **L3** (année de spécialisation).

- Les cours magistraux en amphi alternent avec des travaux pratiques (TP) ou dirigés (TD) en groupes-classes. Toutefois, le plan pluriannuel (2008-2011) pour la réussite en licence préconise une limitation des cours en amphi pendant la 1<sup>re</sup> année de licence (L1) afin d'offrir aux étudiants un encadrement pédagogique renforcé. Pour tous les étudiants de licence, il prévoit également au moins un stage en entreprise, dans l'administration, l'enseignement ou au sein d'associations.

## ➤ Accès

Pour entrer à l'université, il suffit d'avoir le bac (ou un diplôme équivalent). Toutes les séries sont admises, mais il est recommandé de choisir une filière cohérente avec son profil.

- Suivre des études dans la filière de son choix est un droit. Mais les capacités d'accueil peuvent être limitées et les candidats nombreux. **Certaines filières** très demandées organisent ainsi des **tests de niveau** lors des inscriptions : en langues, en arts plastiques, en musique...

- S'il est aisé de s'inscrire en licence, il est important de **se renseigner avant sur les contenus** de la filière envisagée, ses exigences, les profils adaptés... afin de limiter les risques d'échec.

- Un dispositif dit « **d'orientation active** » est mis en place dans la plupart des universités. Sur le site [www.admission-postbac.fr](http://www.admission-postbac.fr), l'élève de terminale indique ses vœux de filières pour obtenir un avis sur ses chances de réussite et des conseils. Il reste maître de son choix.

## ➤ Rythme de travail

Être autonome, savoir organiser son temps, avoir un certain goût pour la théorie et les recherches personnelles sont des qualités indispensables pour réussir à la fac.

- Avec 20 à 30 heures hebdomadaires d'enseignement en moyenne, chaque semestre donne lieu à deux sessions d'examen dont une de rattrapage. La seule participation aux cours ne saurait toutefois suffire à assurer la réussite aux évaluations.

- Pour ne pas être de ceux qui échouent en 1<sup>re</sup> année, il vous faudra **approfondir les cours régulièrement**, lire des ouvrages, chez vous et en bibliothèque universitaire (BU). Comptez une bonne **vingtaine d'heures de travail personnel par semaine**.

- À la rentrée 2008, le **plan pluriannuel pour la réussite en licence** alloue, en 1<sup>re</sup> année, 5 heures supplémentaires par semaine d'accompagnement ou d'enseignement. Il prévoit aussi un **accompagnement renforcé** : le **tutorat** d'accueil en début de 1<sup>er</sup> semestre permet ainsi à l'étudiant d'identifier ses points forts et lacunes ; les **modules de soutien** pilotés par des enseignants référents l'aident par la suite à surmonter ses éventuelles difficultés.

## INFO +

### L'université, c'est aussi...

> **Les études de santé** se déroulent à l'université. **Les cursus de médecine, dentaire, pharmacie, sage-femme débouchent en 5 à 11 ans sur des diplômes d'État.**

**Ceux d'orthoptiste et d'orthophoniste, en 3 ou 4 ans, à un certificat de capacité. Ces titres sont obligatoires pour exercer.**

> Sont aussi délivrés à l'université : **les diplômes universitaires de technologie (DUT> voir p. 10), les diplômes universitaires (DU, tout niveau), les diplômes d'études universitaires scientifiques et techniques (DEUST, 2 ans après le bac).**

## Au programme

Organisées en domaines, mentions, spécialités..., les licences offrent une trentaine de voies de formation (biologie, sport, arts, droit, mathématiques...). Elles se déclinent aussi en parcours types, définis par chaque université.

- La **licence générale** couvre **6 semestres**. Chaque semestre se compose d'**unités d'enseignement** (UE) obligatoires et optionnelles, valant chacune un nombre de **crédits** donné. L'étudiant validera 30 crédits par semestre, 60 par année universitaire.

- La **1<sup>re</sup> année de licence** renforce l'apprentissage des savoirs fondamentaux. Son contenu privilégie la culture générale avec des enseignements largement pluridisciplinaires et l'acquisition de compétences transversales (langues étrangères, TIC, méthodologie, autonomie). Pour certains étudiants en difficulté, la **réorientation** vers un DUT ou un BTS est favorisée dès la fin du 1<sup>er</sup> semestre ou en fin de L1.

- La **2<sup>e</sup> année** est articulée autour de la **spécialisation disciplinaire** et de la découverte de champs de métiers en relation avec la formation. La **poursuite d'études en licence professionnelle** est plus ouverte aux étudiants issus de L2.

- La **3<sup>e</sup> année** s'attache à approfondir la **spécialisation disciplinaire** et à renforcer l'ouverture vers les champs de métiers possibles. En fin de L3, tout étudiant devra avoir validé **au moins un stage** dans son cursus (administration, enseignement, entreprise, association).

## Validation du diplôme

L'évaluation des connaissances se fait par contrôle continu, examen terminal ou combinaison des deux modalités. **À noter** : en L1, le **contrôle continu** se généralise, voire devient le seul mode d'évaluation.

- La **licence générale** vaut **180 crédits**. Des crédits **capitalisables** (c'est-à-dire définitivement acquis, ce qui autorise une interruption puis une reprise des études) et **transférables**, en France et dans les pays de l'Espace européen. Les périodes d'études à l'étranger sont ainsi validées. L'objectif du système de crédits est de **favoriser la mobilité** : d'un établissement à l'autre, d'une région ou d'un pays à l'autre, mais aussi de permettre la **constitution de parcours individualisés**.

À noter : l'université continue à délivrer, après une L2 validée, un diplôme intermédiaire : le diplôme d'études universitaires générales (DEUG), sur demande de l'étudiant.

## Poursuite d'études

La licence générale est conçue pour une poursuite d'études.

- Ceux qui décident de continuer à l'université s'inscrivent en **master** (bac + 5). Ce diplôme correspond à 4 semestres (120 crédits). Il est organisé sur deux années (M1 et M2) qui se déclinent en spécialité ou parcours « recherche » ou « professionnel ». Le **master à finalité recherche** vise l'inscription en doctorat (bac + 8) ; le **master à finalité professionnelle**, l'insertion dans une fonction ou un secteur précis.

- Autre possibilité : **rejoindre une école** de commerce, d'ingénieurs, de journalisme, un institut d'études politiques... accessibles sur titres et épreuves. Ou se présenter aux **concours de la fonction publique**.

## Débouchés

- À l'issue du **master à finalité professionnelle**, les profils scientifiques à vocation industrielle (électronique, automatisme, maintenance...), sont les mieux placés sur le marché du travail. Les diplômés en gestion connaissent aussi des conditions d'insertion favorables. Les profils littéraires, sciences humaines et droit présentant une double compétence (langue et informatique ou art et gestion...) sont très appréciés des employeurs.

- Le **master à finalité recherche** forme les futurs enseignants recrutés sur concours (agrégation) et, à l'issue du doctorat, les futurs chercheurs.

> Pour les spécialités, voir les formations par domaines dans votre région p. 19 et suivantes.

> Voir les fiches universités p. 20 et suivantes.

### LEXIQUE

**BTS** : brevet de technicien supérieur

**CPGE** : classe préparatoire aux grandes écoles

**DEUST** : diplôme d'études universitaires scientifiques et technologiques

**DUT** : diplôme universitaire de technologie

**L1** : 1<sup>re</sup> année de licence

**M1** : 1<sup>re</sup> année de maîtrise

**PCEM1** : 1<sup>re</sup> année du 1<sup>er</sup> cycle des études médicales

**TIC** : technologies de l'information et de la communication

**UE** : unité d'enseignement

**UFR** : unité de formation et de recherche

### À SAVOIR

#### Les licences professionnelles

Elles se préparent en 1 an après bac + 2 (L2, BTS, DUT), à l'université, en lycée, en école ou en centre de formation d'apprentis (CFA). Offrant une spécialisation plus fine ou une double compétence, elles visent à favoriser l'insertion dans le marché de l'emploi.

### schéma

## Itinéraires d'accès à la licence

Les admissions se font en L1, L2 ou L3 selon le parcours d'origine de l'étudiant.

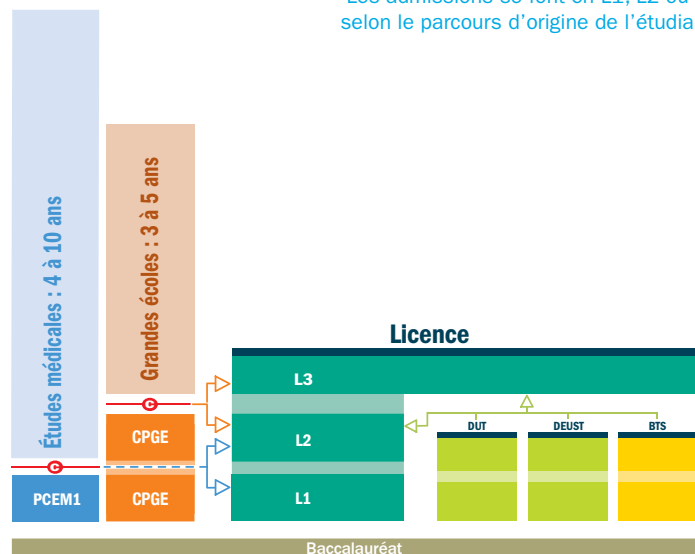

# Le DUT

(diplôme universitaire de technologie)

Un diplôme qui permet **l'insertion** sur le marché du travail et la **poursuite d'études**.

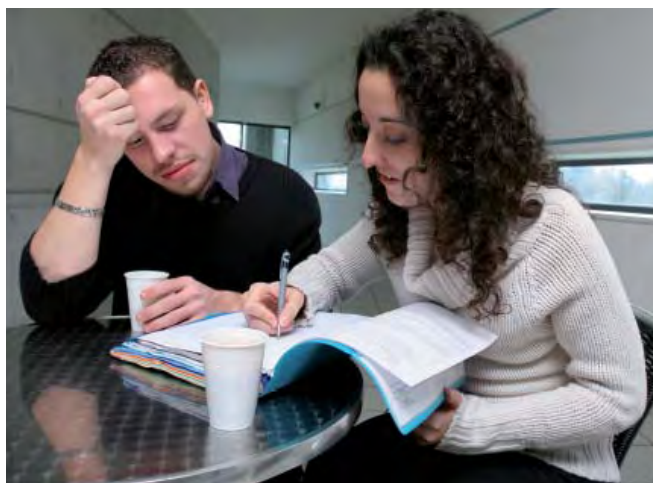

© JÉRÔME PALLÉ/ONISEP

## S'INSCRIRE

### DANS MON ACADÉMIE

- [www.admission-postbac.fr](http://www.admission-postbac.fr)
- Voir le calendrier p. 2-3.

## S'INSCRIRE DANS

### UNE AUTRE ACADÉMIE

- [www.admission-postbac.fr](http://www.admission-postbac.fr)

## ➤ Où et comment ?

Le DUT se prépare en **4 semestres**, soit 2 ans, au sein d'un institut universitaire de technologie (IUT). La formation alterne cours en amphithéâtre, travaux en petits groupes et projets tutorés.

- Quelques IUT proposent la formation par apprentissage, avec un programme d'études qui n'est pas allégé pour autant.

## ➤ Accès

**Avec le bac.** Il est recommandé que celui-ci soit compatible avec la spécialité visée. Sélection sur dossier (bulletins de 1<sup>re</sup> et du 1<sup>er</sup> trimestre de terminale), parfois sur tests et/ou entretien.

- Les bacheliers technologiques qui ont obtenu leur bac avec mention « bien » ou « très bien » sont admis de droit en DUT à condition d'avoir fait acte de candidature dans une spécialité proche du bac préparé et en respectant les formes et délais prévus.
- À noter : certains IUT proposent la formation en 1 an « **année spéciale DUT** », pour les candidats ayant validé un bac + 2.

## ➤ Rythme de travail

Entre 35 et 40 heures par semaine de cours, travaux dirigés (TD) ou pratiques (TP). Et aussi beaucoup de travail personnel. Un rythme soutenu qui exige constance, rigueur et sens de l'organisation.

## ➤ Au programme

La formation couvre un domaine professionnel correspondant à une famille d'emplois (exemple : gestion logistique et transport). Elle comporte **une majeure et trois modules** choisis par l'élève selon son projet, ainsi que **10 semaines de stage** valant première expérience professionnelle.

- Attention : tous les secteurs d'activité ne sont pas représentés. Ainsi, aucun DUT dans les domaines de l'audiovisuel ou des arts.

## ➤ Validation du diplôme

Le **diplôme national** est délivré sur la base d'un contrôle continu des connaissances, avec une validation à chaque fin de semestre.

- Inscrit dans le LMD, le DUT donne droit à **120 crédits**.

## ➤ Poursuite d'études

La formation générale et polyvalente du DUT favorise la poursuite d'études. Les possibilités varient selon la spécialité.

- À l'université, les **licences pro** sont la voie la plus adaptée. Elles permettent d'approfondir la formation ou d'acquérir une double compétence tout en accédant au niveau bac + 3.
- Les **licences générales** sont accessibles avec un très bon dossier. Leur objectif est la poursuite d'études en master (bac + 5).
- Autre possibilité : **rejoindre une école** d'ingénieurs ou de commerce grâce aux « admissions parallèles » (pour 3 ans), ou une **formation complémentaire** (pour 1 an).

## ➤ Débouchés

L'**insertion professionnelle** des titulaires de DUT est **globalement satisfaisante**, avec toutefois des distinctions selon les spécialités.

- La situation à l'embauche est plus favorable dans l'industrie et le commerce.

- Pour les spécialités, voir les formations par domaines dans votre région p. 19 et suivantes.
- Voir les fiches universités p. 20 et suivantes.
- Pour les adresses des IUT, voir p. xxx.

## INFO +

### L'apprentissage

➤ Une formule pour les formations à vocation professionnelle de tous niveaux. Dans l'enseignement supérieur, cinq apprentis sur dix préparent un BTS et un sur dix, un DUT.

**Les avantages de la formule :** étudier tout en étant salarié, mettre en application la théorie apprise en cours et acquérir une première expérience. Un choix d'études qui ne va pas sans contraintes. Vie active rime en effet avec horaires et vacances de salarié, emploi du temps chargé... Il n'est pas toujours facile de gérer son temps entre travail et études. De fait, le taux de réussite des apprentis est inférieur à celui des étudiants scolarisés. D'où la nécessité de s'engager en connaissance de cause.

Pour en savoir plus : [www.lapprenti.com](http://www.lapprenti.com) ; [www.travail.gouv.fr](http://www.travail.gouv.fr)

DANS LES LYCÉES ET LES ÉCOLES

# Les BTS

(brevets de technicien supérieur)

Les BTS et BTSA (pour l'agriculture) répondent aux **besoins des entreprises**.



© JÉRÔME PALLÉ/ONISEP

## ► Où et comment ?

En lycée ou en école, ils se préparent sur 2 ans, dans une section de techniciens supérieurs (STS). À noter : les BTS prothésiste-orthésiste et podologue se préparent en 3 ans.

- Avec une trentaine d'élèves par classe, l'**encadrement pédagogique** est proche de celui de terminale.
- Certains établissements proposent la formation par l'**apprentissage** : une formule réservée aux plus motivés et travailleurs, les études s'ajoutant au travail en entreprise (voir l'Info+ ci-contre).

## ► Accès

Avec le **bac** (ou un niveau bac dans certains cas). Il est recommandé que celui-ci soit compatible avec la spécialité visée.

- Sélection sur dossier (bulletins de 1<sup>re</sup> et du 1<sup>er</sup> trimestre de terminale), parfois sur dossier de travaux (pour les spécialités arts, par exemple), tests ou entretien de motivation. Les bacheliers techno sont prioritaires.
- À noter : les titulaires d'un bac technologique ou professionnel obtenu avec mention « bien » ou « très bien » sont admis de droit, pour la rentrée suivante, dans une spécialité proche, à condition d'avoir fait acte de candidature en BTS dans les formes et les délais prévus.

## ► Rythme de travail

Entre 35 et 40 heures par semaine de cours, travaux dirigés (TD) et pratiques (TP). Sans oublier les devoirs, les projets à rendre... Un rythme de travail soutenu qui exige constance, rigueur et sens de l'organisation.

## ► Au programme

Le BTS permet d'acquérir des **compétences dans un domaine pointu** : transport, édition, électronique, design... Il est proposé dans 106 spécialités, souvent assorties d'options.

- Avec un objectif d'insertion professionnelle, la formation privilégie la **pratique**, les **stages** et l'intervention de représentants du secteur.
- Les matières générales (français, maths, langues...) constituent la moitié de la formation en 1<sup>re</sup> année et le tiers en 2<sup>e</sup> année.

## ► Validation du diplôme

Le **diplôme, national, est délivré à l'issue d'un examen final**. Les résultats de 1<sup>re</sup> année sont déterminants pour le passage en 2<sup>e</sup> année. Intégré au LMD, le BTS vaut **120 crédits**.

## ► Poursuite d'études

Les titulaires de BTS poursuivent peu leurs études. Leur formation les prépare moins à réussir dans des cursus longs (bac + 5).

- À l'université, ils préparent plutôt une **licence pro** (bac + 3), pour acquérir une spécialisation ou une double compétence.
- Les **écoles d'ingénieurs** proposent des concours spécifiques, mais la sélection est sévère. Il est conseillé de suivre une **prépa spécifique en 1 an** : celles réservées aux BTS-DUT industriels mènent aux écoles d'ingénieurs ; celles ouvertes aux BTSA et BTS-DUT de biologie conduisent aux écoles d'agronomie et aux écoles vétérinaires.
- Les écoles de commerce les recrutent via les concours post-bac + 2.
- Autre possibilité : suivre une **formation complémentaire en 1 an** (CS, FCIL...).

## ► Débouchés

Les BTS sont appréciés des entreprises. La situation à l'embauche est plus favorable pour certaines spécialités, notamment les spécialités industrielles et commerciales.

- > Pour les spécialités, voir les formations par domaines dans votre région p. 19 et suivantes.
- > Pour les adresses des sections de techniciens supérieurs, voir p.xxx.

### S'INSCRIRE

#### DANS MON ACADÉMIE

##### ► En BTS

[www.admission-postbac.fr](http://www.admission-postbac.fr)

##### ► Voir le calendrier p. 2-3.

##### ► En BTSA

[www.admission-postbac.fr](http://www.admission-postbac.fr)

##### ► Voir le calendrier p. 2-3.

### S'INSCRIRE DANS

#### UNE AUTRE ACADÉMIE

► [www.admission-postbac.fr](http://www.admission-postbac.fr)

### À SAVOIR

Le passage par une année de mise à niveau (MAN) est obligatoire pour intégrer certains BTS. C'est le cas du BTS hôtellerie-restauration, pour ceux qui n'ont pas un bac techno hôtellerie, et des dix BTS des arts, pour ceux qui n'ont pas le bac STI arts appliqués.

## Quelles différences ?

### DUT

- > à l'université
- > 250 élèves par promo
- > 65% ont un bac général
- > 45 filières au choix
- > études polyvalentes
- > contrôle continu
- > 2/3 des diplômés poursuivent leurs études

### BTS

- > en lycée ou en école
- > 30 élèves par classe
- > 65% ont un bac techno
- > 142 filières au choix
- > études plus spécialisées
- > examen final
- > 1/3 des diplômés poursuivent leurs études

# Les écoles spécialisées

Après le bac, nombre de lycées, instituts et écoles proposent des formations en vue d'un **métier précis**. Au terme des 2 à 5 années, un diplôme reconnu.



© JÉRÔME PALLÉ/ONISEP

## À LIRE



## LES ÉCOLES D'ARCHITECTURE

Vingt écoles publiques préparent au **métier d'architecte** et quatre à celui de **paysagiste**. Elles délivrent un diplôme d'État (DE).

**Durée** : 5 ans. **Accès** : sur dossier avec le bac. Les bacheliers **S** sont majoritaires.

Forment également des architectes : une école privée parisienne (ESA) et une école d'ingénieurs à Strasbourg (INSA).

## LES ÉCOLES D'ART

Elles préparent aux **métiers du graphisme** ou du **design** pour la mode, la publicité, l'édition, la communication, l'aménagement d'espace... Qu'elles soient privées ou publiques, c'est leur réputation auprès des professionnels qui prime.

**Durée** : 2 à 5 ans.

**Accès** : sur dossier de travaux personnels, concours et entretien, avec le bac.

- Les **écoles supérieures d'arts appliqués** (Estienne, Olivier de Serres, Duperré, Boule à Paris ; ESAAT à Roubaix ; ESAD à Strasbourg, lycée Alain-Colas à Nevers, lycée La Martinière Terreaux à Lyon) préparent aux **DMA** et **BTS**

(bac + 2), puis aux **DSAA** (bac + 4). Les places étant rares, la sélection est sévère.

- Les **écoles nationales, régionales ou municipales des beaux-arts**, une cinquantaine en France, délivrent des diplômes nationaux : DNAT, DNAP à bac + 3 ; DNSEP à bac + 5.

- Les plus connues et les plus sélectives sont les **écoles nationales supérieures d'art** : Les Ateliers (**ENSCI**), Les Arts-Déco (**ENSAD**), Les Beaux-Arts (**ENSBA**), à Paris, ainsi que l'École nationale de la photo (**ENP**) à Arles.

- Les **écoles privées** sont souvent très coûteuses. On en dénombre de prestigieuses (Penninghen, ECV, Camondo...).

## LES ÉCOLES D'INGÉNIEURS

Une centaine d'écoles recrutent au niveau du bac : les INSA, les ENI, les écoles de la FESIC, ou encore les écoles Polytech et certaines écoles de chimie qui recrutent via des cycles préparatoires communs (CPP, CPI).

**Durée** : 5 ans (2 ans en cycle préparatoire ; 3 ans en cycle ingénieur). À noter : les écoles à « prépas intégrées » permettent à leurs élèves de continuer dans le cycle ingénieur qu'elles proposent sans passer de concours. **Accès** : sur concours avec le bac **S**, mais aussi **STI**, **STL**, voire **STAV**.

## LES ÉCOLES DE CINÉMA, MUSIQUE, SPECTACLE

- Pour l'**audiovisuel**, de nombreuses écoles privées recrutent dès le bac. Il existe aussi deux écoles consulaires : l'**EMCA** (École des métiers du cinéma d'animation) gérée par la chambre de commerce et d'industrie (CCI) d'Angoulême ; **Les Gobelins/École de l'image** gérée par la CCIP de Paris. La première propose deux formations postbac dans le domaine du cinéma d'animation (2D ou 3D). L'autre forme à la photographie et au cinéma d'animation (mais aussi au multimédia).

- Les **écoles nationales d'art dramatique** n'admettent pas les débutants. Quelques

## INFO +

### Bien choisir son école

Dans certains secteurs comme les arts, l'audiovisuel, le tourisme ou le commerce, les écoles privées sont nombreuses et de qualité inégale. Informez-vous : depuis quand l'école existe-t-elle ? Comment sélectionne-t-elle ses élèves ? Quels sont les résultats aux examens ? Que recouvrent les frais de scolarité ? L'insertion professionnelle à la sortie de l'école est-elle bonne ?

Il est important de savoir quel est le diplôme délivré. Un diplôme d'ingénieur est dit RCT quand il est reconnu par la commission des titres. Un diplôme consulaire est délivré par une école de la CCI (chambre de commerce et d'industrie), et un diplôme visé, par une école reconnue de l'État. Certains syndicats professionnels octroient des labels qualité : ainsi, le Conseil français des architectes d'intérieur (CFAI).

### Tenir jusqu'au bout

Ces formations menant à un diplôme précis, mieux vaut être sûr de sa motivation. D'autant qu'il n'y a pas de diplôme intermédiaire : il faut achever le cursus pour avoir le titre. En cas d'échec ou d'abandon, rares sont les possibilités de réorientation.



écoles publiques reconnues proposent des formations en 2 ou 3 ans accessibles sur concours. Les cours ou écoles privés, ouverts à tous, sont de qualité variable.

- Pour la **musique** et la **danse**, conservatoires nationaux ou régionaux et **écoles privées** se partagent les formations.

## LES ÉCOLES DE COMMUNICATION

- Les écoles formant les **chargés de communication**, **attachés de presse** ou **chargés de relations publiques** sont souvent privées et coûteuses.

**Durée** : 4 ans (2 cycles de 2 ans). **Accès** : sur dossier, tests et entretien avec le bac ou plutôt à bac + 1.

- Deux **formations de journalisme post-bac** sont reconnues par la profession : les IUT information-communication de Tours et Lannion, qui délivrent un diplôme universitaire de technologie. Attention : les autres **formations** recrutent après la licence.

**Durée** : 2 ans. **Accès** : sur concours ; les admis ont souvent un bac + 2, + 3.

## LES ÉCOLES DE COMPTABILITÉ, COMMERCE OU GESTION

- Les écoles de la filière **expertise comptable** dispensent des formations à différents niveaux, menant à des diplômes spécifiques. Le premier est le diplôme de comptabilité et gestion (DCG) que l'on peut aussi préparer en **lycée public ou privé**.

**Durée** : 3 ans. **Accès** : sur dossier avec le bac S, ES ou STG.

- Les écoles **spécialisées dans la distribution, la vente ou le commerce international** sont nombreuses. Signalons les écoles consulaires organisées en réseau : les instituts de force de vente (IFV), les écoles de gestion et de commerce (EGC), les instituts de promotion commerciale-écoles du commerce et de la distribution (IPC-ECD), les académies commerciales internationales (ACI). Leur qualité est reconnue sur le marché.

**Durée** : 1 à 3 ans. **Accès** : sur concours.

- Une quarantaine d'**écoles supérieures de commerce** recrutent dès le bac.

**Durée** : 4 à 5 ans. **Accès** : sur concours. Les bacheliers **S** et **ES** sont majoritaires. On y trouve néanmoins des bacheliers L et STG.

## LES ÉCOLES INDUSTRIELLES

Quelques écoles préparent aux fonctions s'exerçant dans l'industrie : **qualiticien**, **chargé de maintenance**, **de gestion de production**, **des achats**... Elles sont présentes en chimie, dans l'environnement, la sécurité, l'emballage, la mécanique, le textile. Les plus nombreuses concernent le technico-commercial ou l'informatique.

**Durée** : 2 à 4 ans d'études.

**Accès** : sur dossier, voire tests et entretien avec un **bac S** ou **STI**.

## LES ÉCOLES PARAMÉDICALES

Elles préparent à une quinzaine de **métiers** (infirmière, **pédicure**, **manipulateur radio**, **kiné**...) et délivrent un diplôme d'État (DE).

**Durée** : de 1 an pour l'aide-soignant à 6 ans pour l'ostéopathe. 3 ans, le plus souvent.

**Accès** : sur **concours avec le bac** (sauf pour aide-soignant et auxiliaire de puériculture). La sélection est sévère. Une année de préparation est souvent nécessaire. Les admis sont pour la plupart des bacheliers **S** ou **STL**. Les titulaires du nouveau bac **ST2S** devraient y figurer en bonne place.

**Attention** : certaines écoles recrutent à l'issue du concours de fin de 1<sup>re</sup> année de médecine (**PCEM1**) : kinésithérapeute, ergothérapeute, psychomotricien.

À noter : les formations d'orthophoniste et d'orthoptiste menant au certificat de capacité sont dispensées à l'**université** (voir page 7).

## LES ÉCOLES DU SECTEUR SOCIAL

Elles préparent aux **métiers d'assistant de service social**, **d'éducateur de jeunes enfants**, **d'éducateur spécialisé**... et délivrent un diplôme d'État (DE).

**Durée** : 2 à 3 ans. **Accès** : sur **concours avec le bac** (sauf pour moniteur-éducateur notamment). À noter : les DE d'assistant de service social et d'éducateur spécialisé peuvent se préparer en **1 an après le DUT** carrières sociales (dans l'option adaptée).

## LES IEP

Au nombre des grandes écoles, les **instituts d'études politiques** forment à des domaines variés : communication, relations internationales, économie-gestion...

**Durée** : 5 ans. **Accès** : sur **épreuves avec le bac** (en juillet-août). Retrait des dossiers de candidature en février-mars.

À noter : dans certains IEP, les bacheliers reçus avec mention « très bien » peuvent être dispensés des épreuves.

> Pour les spécialités, voir les formations par domaines dans votre région p. 19 et suivantes.

## INFO +

### D'autres écoles recrutent à bac + 2, 3 ou 4

Les écoles ne recrutent parfois qu'après plusieurs années d'études supérieures. C'est le cas de la plupart des **écoles de journalisme** ou de **documentation**, mais aussi des formations professionnelles pour devenir **avocat**, **magistrat**, **notaire**... Sans oublier les **écoles normales supérieures** (ENS) et un grand nombre d'**écoles d'ingénieurs** ou de **commerce** (voir page 13).

### Des formations en un an

Il existe des formations en un an post-bac : formation complémentaire d'initiation locale (**FCIL**) ; mention complémentaire (**MC**) ; certificat de spécialisation (**CS**). Proposées sur des créneaux pointus, elles facilitent l'insertion sur le marché du travail.

## S'INSCRIRE

### DANS MON ACADÉMIE

#### ► Attention aux dates.

Les inscriptions commencent dès septembre pour les écoles du secteur social, en décembre pour les écoles paramédicales ou d'art, en février-mars pour les écoles d'architecture...

#### ► Certaines écoles

d'**ingénieurs** ont mis en place une procédure commune d'inscription via les sites

[www.admission-postbac.fr](http://www.admission-postbac.fr) ou [www.grandesecoles-postbac.fr](http://www.grandesecoles-postbac.fr)

#### ► Les écoles de commerce

recrutent souvent via des banques d'épreuves communes. Inscription dès janvier sur les sites :

[www.concours-acces.com](http://www.concours-acces.com) ;  
[www.concours-pass.com](http://www.concours-pass.com) ;  
[www.concours-prism.com](http://www.concours-prism.com) ;  
[www.concours-sesame.net](http://www.concours-sesame.net) ;  
[www.concours-team.net](http://www.concours-team.net).

► Les **épreuves de sélection** se déroulent dans tous les cas avant même l'examen du bac.

► Voir le **calendrier p. 2-3**.

## S'INSCRIRE DANS

### UNE AUTRE ACADÉMIE

► s'adresser directement à l'établissement ou sur le site de l'école.

# Les classes préparas

Exigeantes, les classes préparas (dites « CPGE ») sont la principale voie d'accès aux grandes écoles.



© JÉRÔME PALLÉ/ONISEP

## LEXIQUE

**BCPST** : biologie, chimie, physique et sciences de la Terre  
**CPGE** : classes préparatoires aux grandes écoles  
**EPS** : éducation physique et sportive  
**ES** : économique et social  
**L** : littéraire  
**LVE** : langue vivante étrangère  
**MP** : maths-physique  
**MPSI** : mathématiques, physique et sciences de l'ingénieur  
**PC** : physique-chimie  
**PCSI** : physique, chimie et sciences de l'ingénieur  
**PT** : physique et technologie  
**PTSI** : physique, technologie et sciences de l'ingénieur  
**PSI** : physique et sciences de l'ingénieur  
**S** : scientifique  
**STAV** : sciences et technologies de l'agronomie et du vivant  
**STG** : sciences et technologies de la gestion  
**STI** : sciences et technologies industrielles  
**STL** : sciences et technologies de laboratoire  
**TB** : technologie, biologie  
**TPC** : technologie et physique-chimie  
**TSI** : technologie et sciences industrielles

## À SAVOIR

Les concours des écoles d'ingénieurs, des écoles vétérinaires et des écoles normales supérieures prévoient des quotas par filières, ce qui laisse sa chance à tout profil d'élève (bachelier général comme bachelier technologique).

## ► Où et comment ?

Les préparas se déroulent sur **deux ans**. Elles alternent **cours théoriques** et **exercices pratiques**, devoirs sur table et « colles » (interrogations orales).

- La formation est dispensée principalement par les lycées publics et privés.

**Attention !** les établissements **ne proposent pas toujours la 2<sup>e</sup> année**. Se renseigner lors de l'inscription.

- On distingue **trois familles de préparas** : les préparas littéraires et artistiques ; les préparas scientifiques et technologiques ; les préparas économiques. Elles **mènent**, selon la filière, aux écoles normales supérieures (ENS), aux écoles d'ingénieurs ou écoles nationales vétérinaires (ENV), aux écoles de commerce ou de gestion, toutes accessibles sur concours (voir les tableaux page 14). Ces écoles requièrent toutes un **bon niveau général**, de grandes **capacités de travail** et une **solide motivation**.

## ► Accès

Admission sur **dossier scolaire** (et travaux personnels en prépa artistique). Sont examinées les **notes** de 1<sup>re</sup> et du 1<sup>er</sup> trimestre de terminale, mais aussi les **appréciations** des professeurs et la **motivation**.

- Les préparas ne sont pas réservées aux « têtes de classe ». L'important est d'avoir un **profil équilibré** entre toutes les disciplines et d'être **régulier** dans ses efforts.

- Les CPGE ne concernent pas que les **bacheliers généraux (S, ES ou L)**, même s'ils y sont majoritaires. L'option technologique est ainsi réservée aux **bacheliers STG** ; les préparas TSI, TB et TPC sont réservées, selon le cas, aux **bacheliers STI, STL ou STAV** (voir les tableaux page 14).

À noter : il existe des préparas en 1 an post-BTS ou DUT scientifiques visant les écoles d'ingénieurs, d'agronomie ou vétérinaires.

## ► Rythme de travail

Concours oblige, le rythme est soutenu. Il est essentiel de bien **s'organiser** pour pouvoir fournir un **effort régulier** sur deux années.

## ► Au programme

Les **cours** sont « calés » sur les **concours préparés**. Pluridisciplinaires, ces classes accordent une large place à la culture générale et aux langues étrangères.

### En préparas littéraires et artistiques

- Les **prépas ENS lettres** proposent des cours de philo, français, histoire, géographie, LVE, langues et cultures de l'Antiquité, EPS, et des options (grec, latin, langue, géographie, arts...). À noter : la 1<sup>re</sup> année est commune aux préparas Ulm et Lyon. Le choix de l'ENS se fait en 2<sup>e</sup> année.

- Les **prépas ENS lettres et sciences sociales** prévoient français, histoire-géo, philosophie, LVE, maths, économie, et des options (grec, latin, sciences sociales, LVE, arts, géographie...).

- Les **prépas Saint-Cyr lettres** ont un programme similaire, le sport en plus.

- La **prépa artistique ENS Cachan** combine création industrielle, arts graphiques, design de communication, histoire et philosophie de l'art, LVE.

- La **prépa Chartes** associe français, latin, histoire médiévale et histoire moderne, LVE et, en option, grec ou LVE.

### En préparas scientifiques et technologiques

- Les **prépas scientifiques** accueillent les bacheliers S en 1<sup>re</sup> année dans 3 voies : MPSI, PCSI, PTSI, qui débouchent en 2<sup>e</sup> année sur 4 voies : MP/PC; PSI, PT (voir le tableau page 14). S'y ajoute la filière BCPST, organisée sur 2 ans.

- En **MP**, les maths et la physique sont les disciplines reines, sans oublier la chimie et les sciences industrielles ou l'informatique.

- En **PC**, la physique et la chimie dominent avec une approche expérimentale ; les maths y sont moins abstraites qu'en MP

- En **PSI**, les mathématiques, la physique, la chimie, la mécanique et l'automatique concourent à l'étude d'objets technologiques complexes.

- En **PT**, sont prévus l'analyse des systèmes automatisés, des cours de math-physique et des TP en technologie industrielle.

- En **BCPST**, la formation tourne autour des sciences du vivant et géosciences, des sciences physiques et des maths.

● En **prépas technologiques**, les programmes sont adaptés aux cours suivis au lycée.

- La filière **TSI**, réservée aux bacheliers STI industriels et STL spécialité physique, prévoit maths, physique, chimie, sciences industrielles, en vue d'entrer en école d'ingénieurs ou à l'ENS Cachan.

- La filière **TB**, réservée aux STL spécialité biologie et STAV, tourne autour des math-physique, sciences du vivant, géosciences, technologies biochimiques et biologiques. Elle mène aux écoles d'agronomie et vétérinaires.

- La filière **TPC**, réservée aux STL spécialité chimie, privilégie maths, physique-chimie, technologies physique et chimique. Objectif : écoles de chimie et de génie chimique.

#### En prépas économiques

● Les **prépas économiques et commerciales** accordent une place à la culture générale, aux sciences humaines et aux langues étrangères, en proposant un programme spécifique au profil des élèves accueillis.

- L'**option scientifique**, accessible aux bacheliers S, privilégie ainsi les maths.

- L'**option économique**, ouverte aux bacheliers ES et L, associe économie et maths.

- L'**option technologique**, réservée aux STG, s'appuie sur l'économie, le droit et la gestion, avec mise à niveau en culture générale.

● Les **prépas économiques ENS Cachan** proposent 2 voies : l'une met l'accent sur le droit (concours économie, droit et gestion), l'autre sur l'économie (concours économie, méthodes quantitatives et gestion). S'y ajoutent des options en maths ou économie. Y sont admis les bacheliers L, ES, S. Quelques sections accueillent les STG.

### ► Validation des études

Le passage de 1<sup>re</sup> en 2<sup>e</sup> année est conditionné par les résultats et l'avis des professeurs. Le redoublement est impossible.

● Le **contrôle continu** permet à chacun de faire régulièrement le point sur ses acquis et ses progrès.

À noter : le niveau étant élevé, les notes sont souvent plus faibles qu'en terminale. Il ne faut pas se décourager.

● **Inscrites dans le LMD**, les CPGE permettent d'obtenir des crédits ECTS (120 au maximum à l'issue des 2 ans).

### ► Poursuite d'études

Les CPGE sont la principale voie d'accès aux **grandes écoles**. Mais les chances de réussite ne sont pas identiques.

● À l'issue des **prépas littéraires**, un élève sur dix intègre une école. Il faut dire que le nombre de places est faible (114 à l'ENS Lyon, 100 à l'ENS Ulm, 30 à Saint-Cyr, 15 à l'École des chartes). Il l'est davantage après une prépa artistique (8 pl. à l'ENS Cachan).

● À l'issue des **prépas scientifiques**, la réussite est au rendez-vous. 80 % des élèves intègrent l'une des 250 écoles d'ingénieurs après 2 ou 3 ans. Mieux vaut tenter sa chance au-delà des écoles les plus connues : Mines, Polytechnique, Ponts...

● À l'issue des **prépas économiques**, plus de 87 % des élèves intègrent l'une des 80 écoles de commerce. Là aussi, ne pas se limiter à HEC, EAP-ESCP, ESSEC, EM Lyon...

● En cas d'échec au concours, on peut refaire sa 2<sup>e</sup> année, avec l'accord préalable du conseil de classe, ou se réorienter à l'université (les élèves sortant de prépas y obtiennent de bons résultats). Pour faciliter les poursuites d'études des élèves de CPGE, des conventions existent entre lycées et établissements d'enseignement supérieur. À noter : la plupart des écoles d'ingénieurs ou de commerce recrutent aussi à bac + 3 ou + 4. On parle d'« admissions parallèles ».

> Pour les adresses des établissements, voir p. 19.

> Pour des détails prépa par prépa, voir p. 14.

## 2 INFO +

### Après les prépas, les grandes écoles

• Les **écoles d'ingénieurs** proposent une formation en 3 ans, le plus souvent.

Elles recrutent à l'issue des prépas MP, PC, PT, PSI et TSI. Néanmoins, les écoles à dominante « technologique » offrent un plus grand nombre de places aux élèves de PT et TSI. Certaines écoles de chimie ou génie chimique admettent les sortants de prépas TPC. Celles de géologie-environnement accueillent ceux de prépas BCPST.

• Les **écoles d'agronomie** et les **écoles vétérinaires** recrutent sur prépas BCPST et TB.

• Les **écoles de commerce** forment en 3 ans aux métiers de la gestion, du management, du marketing, de la finance. Elles recrutent à l'issue des prépas économiques et commerciales, mais aussi des prépas ENS lettres via l'option lettres et sciences humaines des concours.

• Les **instituts d'études politiques** sont accessibles sur épreuves et entretien. Le passage par une classe prépa est un atout.

• Les **écoles normales supérieures** d'Ulm, Lyon et Cachan préparent en 4 ans aux métiers de l'enseignement et de la recherche. Toutes les filières sont concernées, d'où un recrutement post-prépas scientifiques, littéraires, artistiques ou économiques.

• L'**École des chartes** forme en 3 ans des archivistes paléographes. On y accède après une prépa Chartes ou une prépa ENS Ulm lettres.

• L'**École spéciale militaire** Saint-Cyr prépare aux carrières d'officier dans l'armée de terre. Accès post-prépas Saint-Cyr lettres, sciences (MP, PC et PSI) et économiques (option économique). Les **grandes écoles militaires** recrutent sur prépas scientifiques.

#### S'INSCRIRE

#### DANS MON ACADÉMIE

► [www.admission-postbac.fr](http://www.admission-postbac.fr)

► Voir le calendrier p. 2-3.

#### S'INSCRIRE DANS

#### UNE AUTRE ACADÉMIE

► [www.admission-postbac.fr](http://www.admission-postbac.fr)

#### À SAVOIR

Il ne faut pas confondre les « cycles préparatoires » avec les « classes prépas ». Destinés à certaines écoles d'ingénieurs, les premiers ne permettent pas de se présenter aux autres concours d'entrée :  
- le cycle préparatoire intégré (CPI) mène ainsi à certaines écoles de chimie ;  
- le cycle préparatoire polytechnique (CPP) ouvre l'accès aux écoles Polytech.

## Classes préparatoires littéraires et artistiques : choisir sa voie

Bac admis	1 <sup>re</sup> année	2 <sup>e</sup> année	Concours et écoles accessibles
L en priorité ES très bon niveau S littéraire demandé	Classes préparatoires lettres		
	1 <sup>re</sup> année « lettres »	2 <sup>e</sup> année ENS Ulm « lettres »	<ul style="list-style-type: none"> <li>ENS Ulm section « lettres »</li> <li>École des chartes, concours B (sans latin)</li> <li>Écoles de commerce option « lettres et sciences humaines »</li> <li>Instituts d'études politiques</li> </ul>
2 <sup>e</sup> année ENS Lyon « lettres et sciences humaines »		<ul style="list-style-type: none"> <li>ENS Lyon « lettres et sciences humaines »</li> <li>ENS Cachan section « langues étrangères anglais »</li> <li>Écoles de commerce option « lettres et sciences humaines »</li> <li>Instituts d'études politiques</li> </ul>	
S très bon niveau en lettres ES très bon niveau L en maths demandé	Classes préparatoires lettres et sciences sociales		<ul style="list-style-type: none"> <li>ENS Ulm section « sciences sociales »</li> <li>ENS Lyon lettres et sciences humaines section « sciences économiques et sociales »</li> <li>ENS Cachan section « sciences sociales »</li> <li>École nationale de la statistique et de l'administration économique (ENSAE)</li> <li>Écoles de commerce options « lettres et sciences humaines » ou « économie »</li> <li>Instituts d'études politiques</li> </ul>
L ES excellent niveau S en latin demandé	Classes préparatoires Chartes		École des chartes, concours A avec latin
L, ES, S	Classes préparatoires Saint-Cyr lettres		École spéciale militaire Saint-Cyr section « lettres »
STI arts appliqués Autre bac avec parfois mise à niveau en arts	Classes préparatoires artistiques		ENS Cachan section « design »

## Classes préparatoires économiques : choisir sa voie

Bac admis	1 <sup>re</sup> année et 2 <sup>e</sup> année	Concours et écoles accessibles
S toutes spécialités ES spécialité maths (exceptionnel)	Prépas économiques et commerciales <b>option scientifique</b>	<ul style="list-style-type: none"> <li>Concours des écoles de commerce option scientifique</li> <li>ENS Cachan économie-gestion</li> </ul>
ES toutes spécialités L spécialité maths S	Prépas économiques et commerciales <b>option économique</b>	<ul style="list-style-type: none"> <li>Concours des écoles de commerce option économique</li> <li>Concours d'admission à Saint-Cyr</li> <li>ENS Cachan économie-gestion</li> </ul>
STG	Prépas économiques et commerciales <b>option technologie</b>	<ul style="list-style-type: none"> <li>Concours des écoles de commerce option technologie</li> <li>ENS Cachan économie-gestion</li> </ul>
ES S L parfois STG	Prépas économie et gestion – ENS Cachan options : économie, droit et gestion ; économie, méthodes quantitatives et gestion	<ul style="list-style-type: none"> <li>Concours ENS Cachan économie-gestion ou droit, économie et gestion</li> <li>Certaines écoles de commerce</li> <li>Instituts d'études politiques</li> <li>Écoles nationales de la statistique</li> </ul>

## Classes préparatoires scientifiques et technologiques : choisir sa voie

Bac admis	1 <sup>re</sup> année		2 <sup>e</sup> année	Concours et écoles accessibles
	1 <sup>er</sup> trimestre	2 <sup>e</sup> et 3 <sup>e</sup> trimestres		
S (tout profil)	MPSI	→	MP <sup>(1)</sup>	<ul style="list-style-type: none"> <li>ENS Ulm</li> <li>ENS Lyon</li> <li>ENS Cachan</li> <li>Polytechnique (X)</li> <li>Concours commun Mines-Ponts</li> <li>Concours commun Centrale-Supélec</li> <li>Concours communs polytechniques</li> <li>Concours commun Travaux publics</li> <li>Concours commun Arts et métiers...</li> <li>Écoles de l'armée</li> <li>Concours propres à de nombreuses écoles</li> </ul>
		→ (option sciences industrielles)	PC <sup>(1)</sup>	
	PCSI	→ (option PC)	PSI <sup>(1)</sup>	
		→ (option sciences industrielles)	PT <sup>(1)</sup>	
PTSI	→ (option sciences industrielles)			
S	BCPST	→	BCPST	<ul style="list-style-type: none"> <li>Concours «Agro-ENITA»</li> <li>Écoles vétérinaires</li> <li>Écoles de chimie</li> <li>Écoles d'ingénieurs en géologie et environnement (concours G2)</li> <li>ENS Ulm, Lyon, Cachan</li> </ul>
STL spécialité biochimie et génie biologique (voire bac STAV)	TB	→	TB	
STL spécialité chimie de laboratoire (voire physique)	TPC	→	TPC	<ul style="list-style-type: none"> <li>Principalement les écoles de chimie et certaines écoles accessibles après les classes BCPST</li> </ul>
STI spécialités industrielles, STL spécialité physique de laboratoire	TSI	→	TSI	<ul style="list-style-type: none"> <li>Mêmes écoles que pour les classes MP, PC, PSI, PT (voir ci-dessus)</li> </ul>

(1) En 2<sup>e</sup> année, des classes étoiles (\*) préparent en priorité aux ENS, à Centrale, aux Mines et Ponts, et à Polytechnique.

# Que faire sans le bac ?

Certaines écoles acceptent les non-bacheliers, mais **le mieux est de repasser le bac.**

## Se représenter au bac

Le passeport pour continuer ses études reste le bac. Si vous avez échoué à l'examen, vous pouvez le passer à nouveau l'année suivante, avec de bonnes chances de réussite. 90% de ceux qui se représentent l'obtiennent.

- **Refaire une année de terminale** est la meilleure solution. Dès l'annonce des résultats, adressez-vous à votre proviseur pour obtenir l'autorisation de redoubler dans votre lycée.

En cas de refus, faites votre demande auprès d'un autre lycée. Pour obtenir les adresses, contactez le CIO.

À noter : l'inscription n'est pas automatique.

- **Se présenter en candidat libre** permet de conserver les notes  $\geq 10/20$  obtenues la première fois. Attention : Travailler seul demande une grande motivation. Le taux de réussite en candidat libre est inférieur à celui des lycéens.

Un conseil, se préparer. Le Centre national d'enseignement à distance (CNED, [www.cned.fr](http://www.cned.fr)) permet de le faire par correspondance.

Des cours du soir sont dispensés par les mairies ou des organismes.

Les bacheliers qui préparent l'examen tout en travaillant doivent se renseigner au CIO sur les modules de repréparation aux examens par alternance (MOREA).

Ne pas oublier de s'inscrire aux épreuves du bac dès octobre via le serveur InscrinetBAC.

## Préparer un diplôme

Quelques formations supérieures sont ouvertes aux élèves ayant échoué à l'examen du bac.

Certaines exigent le « niveau bac » (c'est-à-dire une moyenne  $\geq 8/20$  pour l'ensemble des épreuves).

- **Les écoles accessibles sans le bac** sont le plus souvent privées et chères. Sachez choisir votre établissement.

Renseignez-vous sur les frais de scolarité, le déroulement des études... Parmi les secteurs les plus accueillants : la distribution et l'automobile (instituts de formation de vente automobile ou écoles de vente Renault ou Peugeot). Certaines écoles privées permettent aux non-bacheliers de préparer des BTS dans les domaines du tourisme, de la comptabilité, du secrétariat, du commerce... Préférez celles dépendant des chambres de commerce et d'industrie, proches du monde professionnel et reconnues par l'État et informez-vous sur les conditions.

- **La capacité en droit** est accessible aux jeunes âgés de 17 ans au moins. Elle se prépare sur 2 ans en cours du soir à l'université ou avec le CNED. Elle permet de s'inscrire en licence générale de droit ou en DUT carrières juridiques. Le taux d'échec en 1<sup>re</sup> année est élevé (haut degré d'exigence).

## Se professionnaliser

Une formation professionnelle augmente les chances d'insertion sur le marché du travail. Plusieurs parcours sont possibles, par exemple :

- **Préparer un bac professionnel** (en 1 an le plus souvent), sous statut scolaire ou par l'apprentissage.

Au préalable, vous ferez l'objet d'une décision de positionnement. Chaque académie dispose d'une liste des formations. Contactez le CIO de secteur.

- **Suivre une formation complémentaire d'initiative locale (FCIL)** en 1 an pour obtenir un complément de formation professionnelle ou une double compétence. Préparée en lycée, la FCIL s'adresse surtout aux bacheliers technologiques et professionnels.

- **Préparer un certificat consulaire** pour acquérir une formation professionnelle reconnue sur le marché du travail. Proches des entreprises, les chambres de commerce et d'industrie (CCI) assurent dans toute la France des formations dans divers secteurs d'activité et à différents niveaux. Elles sont payantes et accessibles sur dossier ou examen. Plus d'infos sur le site [www.acfci.cci.fr](http://www.acfci.cci.fr).

- **Autres possibilités de formation professionnelle**, par exemple, avec le CNAM ([www.cnam.fr](http://www.cnam.fr)) ou l'AFPA ([www.afpa.fr](http://www.afpa.fr)).

## Entrer dans la vie active

Sans le bac en poche, il est difficile mais possible de **trouver un emploi**.

Exemples :

- Vous pouvez présenter les **concours de catégorie C de la fonction publique** et accéder à des postes d'agent administratif ou technique. La concurrence est forte.

- Vous pouvez vous engager pour **5 ans dans l'armée** et y suivre une formation militaire et technique. Le choix des métiers est vaste.

Et n'oubliez pas que vous pouvez **repandre des études plus tard**, ce qui demande un engagement personnel important, et même valider les acquis issus de votre expérience (dans le cadre de la VAE).

> **UNE PUBLICATION**  
Dans la collection  
« Parcours » de l'Onisep



> **UN SITE**  
[www.onisep.fr/metiers](http://www.onisep.fr/metiers)

Pour en savoir +

# La vie étudiante

Sécu, logement, bourses... Guide pratique à l'usage des futurs étudiants.

## Se loger

- Les **demandes de logement en résidence universitaire** se font par le biais du dossier social étudiant (DSE, voir encadré). Attribution sous conditions de ressources.
- Le CROUS met à la disposition des étudiants des listes de **chambres** chez les particuliers ou de **studios** à des prix intéressants.
- Pour une **résidence privée ou un logement indépendant**, voir auprès des associations étudiantes, du CIDJ [www.cidj.asso.fr](http://www.cidj.asso.fr).
- Pour une place en foyer d'étudiants, contacter l'Union des foyers des jeunes travailleurs au 01 41 74 81 00.
- Possibilité d'obtenir des aides au logement : allocation logement social (ALS) ou allocation personnalisée au logement (APL), selon ses ressources. Contacter la caisse d'allocations familiales [www.caf.fr](http://www.caf.fr).

## Financer ses études

- Les demandes de **bourses sur critères sociaux** se font par le biais du DSE (voir encadré). Elles sont accordées en fonction des revenus et des charges de votre famille, de votre âge, du diplôme préparé... Le montant d'une bourse est variable. **Attention**, pour en bénéficier, l'étudiant doit progresser régulièrement dans ses études...
- **D'autres bourses existent** : de mérite, sur critères universitaires, de mobilité internationale... De même que des **allocations d'études**, des **aides**

**financières**, des **prêts d'honneur** ou bancaires. En général, ils ne peuvent pas être cumulés avec une bourse sur critères sociaux.

À noter : les critères d'attribution pour l'enseignement supérieur diffèrent de ceux du secondaire. **Se renseigner** sur ses droits auprès du **CROUS** sans attendre les résultats du bac.

- Nombre d'étudiants sont amenés à travailler en parallèle de leur scolarité. Des **offres d'emplois temporaires ou de jobs étudiants** sont diffusées par le CROUS, le CIDJ... Le travail n'empêche pas en principe le versement d'une bourse.

## Se soigner

- L'**inscription à la sécurité sociale étudiante** se fait auprès du service de la scolarité de l'établissement qui vous délivre la carte d'étudiant. Le paiement de la cotisation (192 € en 2007-2008) est exigé si vous atteignez l'âge de 20 ans au cours de l'année scolaire (sauf si vous êtes boursier). Jusque-là, vous êtes en principe couvert par la sécurité sociale de vos parents.
- L'adhésion à une **mutuelle étudiante** est facultative mais fortement recommandée, car elle complète les remboursements de la sécurité sociale pour frais médicaux. Il existe plusieurs mutuelles : La mutuelle des étudiants [www.lmde.fr](http://www.lmde.fr) ; l'Union nationale des sociétés étudiantes mutualistes régionales [www.usem.fr](http://www.usem.fr). Voyez d'abord si la mutuelle de vos parents peut vous couvrir.

## S'informer, s'orienter

Renseignez-vous le plus tôt possible sur les études et leurs débouchés. Utilisez toutes les ressources :

- **journées portes ouvertes** dans les établissements et **salons spécialisés** ;
- dispositifs d'« **orientation active** » ;
- rencontres organisées par votre lycée et votre CIO ;
- entretien d'orientation de Terminale ;
- entretiens et ateliers proposés par le **conseiller d'orientation-psychologue** ;
- centre de documentation et d'information ;
- publications et produits multimédias de l'**Onisep**, notamment le site [www.onisep.fr](http://www.onisep.fr).

## INFO +

### DSE

Une démarche unique pour demander une bourse et/ou un logement en résidence universitaire : le dossier social étudiant. Une démarche à renouveler chaque année sans attendre les résultats des examens.

- L'**inscription pour la rentrée universitaire suivante** se fait sur le site internet du CROUS : [www.crous-toulouse.com](http://www.crous-toulouse.com), du 15 janvier au 30 avril. Attention à bien respecter le délai.
- Au début de l'été, le CROUS émet un avis conditionnel sur la suite réservée à la demande : attribution, rejet, liste d'attente.
- À la rentrée, il donne une réponse définitive au vu du justificatif d'inscription.

## L'accueil des étudiants handicapés

Afin d'intégrer le mieux possible les étudiants handicapés, chaque université dispose d'un service d'accueil spécifique.

Vous pouvez y trouver des informations sur l'accessibilité des locaux, les équipements pédagogiques adaptés mis à votre disposition, les démarches à effectuer pour obtenir des aides humaines et matérielles en lien avec la Maison départementale

des personnes handicapées (MDPH), les coordonnées d'associations susceptibles de vous aider, les modalités particulières d'aménagement des examens...



> **UNE PUBLICATION**  
Dans la collection  
« Dossier » de l'Onisep

> **UN SITE**  
[www.onisep.fr/handicap](http://www.onisep.fr/handicap)

Pour en savoir +

# Sommaire régional

## PRÉSENTATION

Ce guide régional présente les possibilités d'études supérieures et de formations sous statut scolaire ou en apprentissage, recensées en juillet 2008 dans l'académie de Toulouse, accessibles après un baccalauréat général ou technologique.

Sont répertoriées les formations assurées par les établissements publics de l'Éducation nationale, par les écoles des autres ministères, ainsi que les formations sous contrat assurées par les établissements privés. L'inscription dans la majorité des formations sous statut scolaire situées dans les établissements publics et privés permet aux bacheliers de bénéficier de la sécurité sociale étudiante et des services du CROUS (restaurants et résidences universitaires).

Les informations données dans ce guide sont valables à la date de parution. Les modifications ultérieures pourront faire l'objet d'un additif. Consulter également :

- Les équipes éducatives, les conseillers d'orientation-psychologues de votre établissement.
- Les CIO, CDI possédant de la documentation diverse, des brochures et des Cd-roms.
- Le site internet de l'Onisep, [www.onisep.fr](http://www.onisep.fr), sur lequel vous trouverez un répertoire national des formations, des fiches métiers, des adresses et des brochures téléchargeables.
- Les sites internet des établissements cités. Pour les lycées de l'académie vous pouvez trouver facilement tous les sites accessibles à partir du site du Rectorat, [www.ac-toulouse.fr](http://www.ac-toulouse.fr).
- Les journées portes ouvertes des établissements. Voir les sites du Rectorat et de l'Onisep.

Le salon Infosup sur les enseignements supérieurs se tiendra du 21 au 24 janvier 2009 à Toulouse, Parc des Expositions, et vous permettra de compléter vos informations.

## INSCRIPTIONS : IMPORTANT !

La majorité des inscriptions se font par le biais d'un dossier unique accessible sur [www.admission-post-bac.fr](http://www.admission-post-bac.fr). Vous trouverez à partir de ce site un lien vers le site [www.ac-toulouse.fr](http://www.ac-toulouse.fr) rubrique orientation, pour des informations spécifiques à la région Midi-Pyrénées.

Index thématique.....	19
Liste des centres d'information et d'orientation (CIO).....	20
• Les LICENCES à l'université.....	21
• Les DUT - Diplôme Universitaire de Technologie.....	27
• Les BTS - Brevet de Technicien Supérieur- et les MAN -mise à niveau.....	30
• Les formations en 1 an.....	43
• Les formations courtes en 2 ou 3 ans - DEUST, DCG, DMA.....	44
• Les CPGE - Classes Préparatoires aux Grandes Ecoles.....	45
• Les formations spécialisées.....	48
• Les formations en apprentissage.....	52
• Les poursuites d'études.....	55
Adresses utiles.....	59

# Index thématique

- A**
- Accueil p. 43, 54
  - Administration économique et sociale (AES) p. 21, 25
  - Aéronautique p. 24, 27, 36, 48, 53, 56
  - Agriculture, agronomie p. 27, 31, 35, 37, 52, 55
  - Agroalimentaire p. 29, 34, 35, 39, 58
  - Aménagement p. 23, 25, 30, 52, 55
  - Ameublement p. 36, 44
  - Analyses biologiques p. 27, 30, 35
  - Animation p. 28, 31, 37, 44, 52, 55
  - Archéologie p. 35
  - Architecture, patrimoine p. 41, 51, 55
  - Archives p. 47, 55
  - Arts appliqués, graphiques, plastiques p. 22, 41, 44, 46, 50, 51, 58
  - Assistant dentaire p. 43
  - Assurance p. 38, 55
  - Astronomie p. 24
  - Audiovisuel p. 22, 42, 55
  - Automatismes p. 24, 35, 36, 53, 56
  - Automobile p. 34, 52
  - Aviation civile p. 46, 57
- B**
- Banque p. 38, 53, 55
  - Bâtiment p. 27, 34, 55
  - Biologie p. 23, 24, 25, 27, 30, 34, 35, 45
  - Biotechnologies p. 30, 35, 55
  - Bois p. 34, 36, 44, 52, 53
- C**
- Cadastre (technicien géomètre) p. 48
  - Chimie p. 23, 26, 27, 35, 45, 55
  - Commerce p. 28, 38, 39, 40, 43, 46, 48, 49, 53, 54, 55, 57, 58
  - Communication p. 21, 28, 41, 55, 56
  - Comptabilité p. 21, 38, 44, 53, 54, 57
  - Conditionnement, emballage p. 27
- D**
- Décoration (voir arts appliqués)
  - Dentaire p. 25, 43
  - Design p. 41, 46, 53, 57
  - Dessin p. 22, 46, 51
  - Diététique p. 41
  - Documentation p. 28, 44, 55, 56
  - Droit p. 21, 25
- E**
- Eau p. 31, 52, 56
  - Économie p. 21, 22, 46, 47
  - Économie sociale et familiale p. 41, 53, 57
  - Édition p. 56
  - Éducateurs p. 50, 54
  - Éducation physique et sportive p. 24, 26, 28, 54, 55
  - Électronique - Électrotechnique p. 24, 27, 35, 37, 43, 52, 53, 55, 56
  - Énergies p. 34, 52, 55
  - Enseignement p. 23, 58
  - Environnement p. 23, 24, 26, 27, 31, 34, 36, 52, 53, 56
  - Esthétique, cosmétique p. 41
- F**
- Forêt p. 52
- G**
- Génie civil p. 27, 55
  - Géographie p. 23, 25, 57
  - Géomètre p. 36, 53, 56
  - Gestion, finances p. 21, 28, 38, 39, 44, 46, 47, 48, 53, 54, 56, 57
- H**
- Habitat, domotique p. 26, 34, 35, 53
  - Histoire, histoire de l'art p. 23, 25, 26, 57
  - Horticulture p. 31, 52
  - Hôtellerie p. 38, 43, 53, 55, 58
  - Hygiène p. 27, 36, 53
- I**
- Immobilier p. 40, 56
  - Industrie p. 27, 28, 35, 45, 52, 53, 55, 56, 57
- J**
- Infirmier p. 43, 49, 54
  - Information p. 23, 28
  - Ingénieur p. 45, 52, 53, 56, 57
- J**
- Journalisme p. 48, 58
- L**
- Langues p. 22, 25, 26
  - Lettres p. 22, 25, 26, 47
  - Logistique p. 28, 42, 54
- M**
- Maintenance industrielle p. 27, 36, 53
  - Matériaux p. 35, 36, 37, 53, 56
  - Manipulateur en électroradiologie p. 49
  - Masseur kinésithérapeute p. 24, 57
  - Mathématiques p. 22, 23, 24, 26, 45, 46
  - Mécanique p. 24, 27, 36, 37, 53
  - Médecine p. 24, 25
  - Mesures physiques p. 27
  - Météorologie p. 48
  - Microtechnique p. 35
  - Multimédia p. 41, 55, 56
  - Musique p. 22, 58
  - Mode p. 51, 53, 58
- N**
- Notariat p. 42
- O**
- Oenologie, viticulture p. 31, 52, 57
  - Optique p. 36, 41, 53
  - Orthophoniste p. 49
  - Orthoptiste p. 49
- P**
- Paysage p. 30, 52, 56
  - Pédicurie p. 49
  - Pharmacie p. 25, 55, 58
  - Philosophie p. 22
  - Photographie p. 42
  - Physique p. 24, 26, 45
  - Pilote de ligne p. 57
  - Plastiques, plasturgie p. 36
  - Préparations aux concours p. 43
  - Prothésiste p. 54
  - Psychologie p. 23, 25, 26
  - Psychomotricien p. 49
  - Publicité (voir communication)
- Q**
- Qualité p. 28, 37, 56
- S**
- Sage-femme p. 24, 57
  - Santé p. 24, 25, 56
  - Sciences politiques p. 48
  - Secrétariat Assistant manager p. 40, 53
  - Sécurité, contrôle p. 27, 43, 56
  - Social, services p. 23, 28, 41, 44, 50, 52, 53, 54, 56, 57
  - Sociologie p. 23, 25
  - Spectacle p. 22
  - Sport (voir éducation physique et sportive)
  - Stylisme (voir mode)
- T**
- Technico commercial p. 31, 37, 52, 53
  - Technicien intervention sociale et familiale p. 50
  - Télécommunications p. 28, 56
  - Tourisme p. 37, 54, 55, 56, 58
  - Transports (voir logistique)
  - Travaux publics p. 29, 34, 53, 56
- V**
- Vente p. 10, 43, 53, 54, 55
  - Vétérinaire, animaux p. 31, 45, 52, 47
  - Visiteur médical p. 56
  - Viticulture (voir oenologie)

# Les Centres d'Information et d'Orientation

DÉPARTEMENT	LOCALITÉ	ADRESSE	TÉL. (05..)	COURRIEL
<b>Ariège</b>	09001 Foix 09100 Pamiers 09201 Saint-Girons cedex	1bis Bd Alsace Lorraine - BP 17 5, rue de la maternité - BP 134 Châteaux des Vicomtes - BP 75	34.09.26.40 61.67.07.12 61.04.64.03	cio.foix@ac-toulouse.fr cio.pamiers@ac-toulouse.fr cio.saint-girons@ac-toulouse.fr
<b>Aveyron</b>	12000 Rodez 12100 Millau 12400 Saint-Affrique 12300 Decazeville 12200 Villefranche de Rouergue	18, rue Séguret Saincric 64, av. Charles de Gaulle Bd Aristide Briant - BP 250 1, zone industrielle du Centre 5, av. Vincent Cibiel - BP 249	65.73.36.70 65.60.98.20 65.99.05.50 65.43.17.88 65.45.02.90	cio.rodez@ac-toulouse.fr cio.millau@ac-toulouse.fr 0121274v@ac-toulouse.fr cio.decazeville@ac-toulouse.fr cio.villefranche@ac-toulouse.fr
<b>Haute-Garonne</b>	31003 Toulouse cedex 6 31100 Toulouse (Mirail) 31400 Toulouse (Nord) 31400 Toulouse (Rangueil) 31602 Muret 31803 Saint Gaudens	Cité Administrative bât F - BP 40303 58, allées de Bellefontaine 63bis, av. Saint Exupéry 5, av. des Écoles Jules Julien 17, rue du Maréchal Lyautey - BP 49 4, av. du Maréchal Foch	61.21.38.26 61.19.27.40 34.41.34.81 61.14.88.28 61.51.29.67 62.00.98.60	cio.tlsecentre@ac-toulouse.fr cio.tlsemirail@ac-toulouse.fr cio.tlsenord@ac-toulouse.fr cio.tlserangueil@ac-toulouse.fr cio.muret@ac-toulouse.fr cio.stgaudens@ac-toulouse.fr
<b>Gers</b>	32000 Auch 32100 Condom 32110 Nogaro	Rue Boissy d'Anglas 20, rue Jean Jaurès Av. du Général Leclerc	62.05.65.20 62.28.04.90 62.09.01.47	cio.auch@ac-toulouse.fr cio.condom@ac-toulouse.fr cio.nogaro@ac-toulouse.fr
<b>Lot</b>	46005 Cahors cedex 9 46106 Figeac cedex	28, bd Gambetta 6, av. B. Fontanges - BP 30211	65.30.19.05 65.34.08.85	cio.cahors@ac-toulouse.fr cio.figeac@ac-toulouse.f
<b>Hautes-Pyrénées</b>	65016 Tarbes cedex 65301 Lannemezan 65107 Lourdes 65200 Bagnères-de-bigorre	20 rue Brauhauban - BP 1635 137, rue des Écoles - BP 24 16, av. Maransin - BP 712 Av. Geruzet	62.34.55.00 62.98.13.89 62.94.45.35 62.95.10.38	cio.tarbes@ac-toulouse.fr cio.lannemezan@ac-toulouse.fr cio.lourdes@ac-toulouse.fr cio.bagneres-de-bigorre@ac-toulouse.fr
<b>Tarn</b>	81000 Albi 81100 Castres 81200 Mazamet 81602 Gaillac cedex	17, rue Compayre 7, place de l'Albinque 3, av. Charles Sabatié 80, place d'Hautpoul - BP 64	63.38.57.20 63.51.63.50 63.61.23.19 63.57.22.88	cio.albi@ac-toulouse.fr cio.castres@ac-toulouse.fr cio.mazamet@ac-toulouse.fr cio.gaillac@ac-toulouse.fr
<b>Tarn-et-Garonne</b>	821013 Montauban cedex 82104 Castelsarrasin	1, rue Calvet - BP 769 4 bis, rue du Soleil - BP 90	63.66.12.66 61.17.74.99	cio.montauban@ac-toulouse.fr cio.castelsarrasin@ac-toulouse.fr

# Les licences à l'université

Sont présentées ici pour chacune des universités de Midi-Pyrénées, les licences générales avec leurs différents parcours.

La grande majorité des parcours ne commencent à se différencier qu'à partir de la seconde année. Certains ne fonctionnent qu'à partir de la troisième année : ils sont indiqués par "L3"

De même, certains sites de formation ne fonctionnent pas sur les cycles complets : les années proposées sont précisées par "L1", "L2" ou "L3".

Les licences professionnelles sont toutes accessibles seulement en troisième année. Elles sont listées dans le chapitre "poursuites d'études après bac +1 ou 2".

## Université des Sciences Sociales (toulouse I) [www.univ-tlse1.fr](http://www.univ-tlse1.fr)

Deux sites de formation :

**Université des Sciences Sociales**  
2 rue du Doyen Gabriel Marty  
31042 Toulouse cedex  
Tél. : 05 61 63 35 00

**Centre universitaire de Montauban**  
116, bd Montauriol  
82000 Montauban  
Tél. : 05 63 91 88 50

### DOMAINE DROIT, ÉCONOMIE, GESTION

#### MENTION ADMINISTRATION ÉCONOMIQUE ET SOCIALE (AES) L1 À L3

[L1 à L3 sur le site de Toulouse](#)

[L1 à L2 sur le site de Montauban](#)

##### PARCOURS :

- administration et gestion des entreprises L3
- administration générale et territoriale L3
- commerce et affaires L3
- sciences économiques et sociales L3

#### MENTION COMPTABILITÉ CONTRÔLE L1 À L3

Site de Toulouse

#### MENTION DROIT L1 À L3

[L1 à L3 sur le site de Toulouse](#)

[L1 à L2 sur le site de Montauban](#)

##### PARCOURS :

- administration publique L3
- droit et langue anglaise L1 à L3
- droit et langue espagnole L1 à L3

- droit public ou droit privé – possibilité enseignement à distance L3
- science politique L3
- juriste d'entreprise L3
- double cursus droit et «diplôme in common law» à Dublin/Irlande L3
- double cursus licence en droit Université Rey Juan Carlos à Madrid L3

#### MENTION ÉCONOMIE L3

#### MENTION ÉCONOMIE ET DROIT

#### MENTION ECONOMIE ET GESTION

#### MENTION SCIENCES ECONOMIQUES

##### PARCOURS :

- économétrie L3
- économie et langue espagnole L1 à L3
- économie et traitement de l'information L3
- économie internationale, monnaie et finance L3
- maîtrise informatique appliquée à la gestion (MIAGE) L3
- sciences économiques et sociales L3

#### MENTION GESTION L3

##### PARCOURS :

- management L3
- marketing L3

#### MENTION INFORMATION COMMUNICATION L3

[En partenariat avec Toulouse III](#)

#### MENTION MATHÉMATIQUES ET ÉCONOMIE L1 À L3

## Université Toulouse le Mirail (toulouse II) [www.univ-tlse2.fr](http://www.univ-tlse2.fr)

Université de Toulouse le Mirail  
5, allées Antonio Machado  
31058 Toulouse cedex 9  
Tél. : 05 61 50 42 50

### DOMAINE ARTS, LETTRES, LANGUES

#### MENTION ARTS PLASTIQUES, ARTS APPLIQUÉS

##### PARCOURS :

- arts plastiques L1 à L3
- arts appliqués L1 à L3
- arts appliqués : couleur, image, design L3

#### MENTION ARTS DU SPECTACLE ET AUDIOVISUEL L3

##### PARCOURS :

- études théâtrales L3
- études audiovisuelles à l'ESAV L3

#### MENTION LANGUES ÉTRANGÈRES APPLIQUÉES

##### PARCOURS :

- anglais + au choix : allemand, arabe, chinois, espagnol, italien, japonais, portugais, russe
- traduction et interprétariat

#### MENTION LANGUES, LITTÉRATURES, CIVILISATIONS ÉTRANGÈRES ET RÉGIONALES

##### PARCOURS : pour la plupart des langues, sont proposés deux parcours de L1 à L3 :

- un parcours langue choisie dominante
- un parcours langue + une autre discipline
- un parcours en L3 : langue + Français Langue Étrangère (FLE)

##### Langues régionales :

- Occitan : deux parcours
- Catalan : un parcours langue + autre discipline

##### Langues étrangères :

- Allemand : deux parcours + parcours FLE
- Anglais : deux parcours + parcours FLE
- Arabe : deux parcours + parcours FLE

- Espagnol : deux parcours + parcours FLE
- Italien : deux parcours + parcours FLE
- Japonais : deux parcours + parcours FLE
- Portugais : deux parcours + FLE
- Polonais : un seul parcours : langue + autre discipline
- Russe : deux parcours + parcours FLE

##### Langue des signes

#### MENTION LETTRES CLASSIQUES

##### PARCOURS :

- lettres classiques L1 à L3
- lettres classiques + lettres modernes L1 à L3
- lettres + Français Langue Étrangère (FLE) L3

#### MENTION LETTRES MODERNES

##### PARCOURS :

- lettres modernes L1 à L3
- lettres + autre discipline L1 à L3
- lettres + Français Langue Étrangère (FLE) L3

#### MENTION MUSIQUE

##### PARCOURS :

- éducation musicale et musicologie L1 à L3
- enseignement artistique et interprétation L1 à L3
- jazz L1 à L3

#### MENTION PHILOSOPHIE

##### PARCOURS :

- philosophie L1 à L3
- philosophie + autre discipline L1 à L3

#### MENTION SCIENCES DU LANGAGE

##### PARCOURS :

- sciences du langage L1 à L3
- sciences du langage + autre discipline L1 à L3
- sciences du langage + Français Langue Étrangère (FLE) L3

### DOMAINE SCIENCES HUMAINES ET SOCIALES

#### MENTION ANTHROPOLOGIE ETHNOLOGIE L3

#### MENTION GÉOGRAPHIE ET AMÉNAGEMENT

##### PARCOURS :

- géographie et aménagement L1 à L3

- géographie + autre discipline L1 à L3
- géographie + approfondissement histoire L3
- aménagement et développement territorial L3
- management et ingénierie des industries du tourisme L3
- tourisme et développement L3

## MENTION HISTOIRE

### PARCOURS :

- histoire L1 à L3
- histoire + autre discipline L1 à L3
- histoire + géographie L3
- documentation L3

## MENTION HISTOIRE DE L'ART ET ARCHÉOLOGIE

### PARCOURS :

- histoire de l'art et archéologie L1 à L3
- histoire de l'art, archéologie + autre discipline L1 à L3
- archéologie L3

## MENTION INFORMATION COMMUNICATION L3

### PARCOURS

- ingénierie documentaire et édition L3

## MENTION MATHÉMATIQUES APPLIQUÉES ET SCIENCES SOCIALES

### PARCOURS

- MASS + autre discipline L1 à L3

## MENTION PSYCHOLOGIE

### PARCOURS :

- psychologie L1 à L3
- psychologie + autre discipline L1 à L3

## MENTION SCIENCES DE L'ÉDUCATION ET DE LA FORMATION L3

## MENTION SOCIOLOGIE

### PARCOURS :

- sociologie L1 à L3
- sociologie + autre discipline L1 à L3
- bi-disciplinaire sociologie/économie L1 à L3
- développement social L3
- sociologie appliquée L3

## DOMAINE SCIENCES TECHNOLOGIE SANTÉ

### MENTION INFORMATIQUE L3

#### PARCOURS :

- informatique et nouvelles technologies L3

## Université Paul Sabatier (toulouse III) [www.ups-tlse.fr](http://www.ups-tlse.fr)

Deux sites de formation :

#### Université Paul Sabatier

118, route de Narbonne  
31062 Toulouse cedex 9  
Tél. : 05 61 55 66.11

#### Campus universitaire de Tarbes\*

57, avenue d'Azereix BP 1624  
65016 Tarbes cedex  
Tél. : 05 62 56 35 02

\*Ce site assure les enseignements de 1ère année ainsi qu'une filière complète licence STS parcours physique et applications aux sciences de l'univers

## DOMAINE SCIENCES TECHNOLOGIE SANTÉ

Le choix de la mention ne se fait qu'en L2 et le choix du parcours en L3.

### MENTION ÉCOLOGIE

#### PARCOURS :

- pluridisciplinaire, orientation professorat des écoles
- biologie des organismes, des populations et des écosystèmes
- biologie générale et sciences de la terre et de l'univers

### MENTION CHIMIE

#### PARCOURS :

- chimie moléculaire
- chimie physique
- matériaux
- procédés physico-chimiques

### MENTION CHIMIE, BIOLOGIE, PHYSIQUE, SANTÉ

## MENTION ÉLECTRONIQUE, ÉLECTROTECHNIQUE, AUTOMATIQUE

### PARCOURS :

- fondamentale (électronique, électrotechnique, automatique)
- ingénierie électrique (formation à distance)
- ingénierie des systèmes et microsystèmes embarqués

## MENTION INFORMATIQUE

### PARCOURS :

- informatique fondamentale
- informatique et production de logiciel
- méthodes informatiques appliquées à la gestion des entreprises
- informatique et systèmes interactifs
- informatique réseaux et télécommunications

## MENTION MATHÉMATIQUES ET APPLICATIONS

### PARCOURS :

- mathématiques fondamentales
- mathématiques pour l'économie
- mathématiques pour l'ingénierie
- mathématiques pour le professorat de l'enseignement secondaire
- mathématiques pour la fonction publique
- mécanique
- statistiques et informatique décisionnelle

## MENTION MÉCANIQUE ET INGÉNIERIE

### PARCOURS :

- conception et fabrication aéronautique
- génie mécanique en aéronautique
- génie civil et infrastructures
- génie de l'habitat
- pluridisciplinaire en sciences appliquées

## MENTION PHYSIQUE

### PARCOURS :

- ingénierie du diagnostic, de l'instrumentation et de la mesure
- physique fondamentale
- physique et applications
- physique, chimie et applications aux sciences de l'univers site de Tarbes
- sciences physiques et chimiques

## MENTION SCIENCES DE LA TERRE ET DE L'ENVIRONNEMENT

### PARCOURS :

- fondamental (sciences de la terre)
- génie de l'environnement

## MENTION SCIENCES DE LA VIE ET DE LA SANTÉ

### PARCOURS :

- biochimie et biologie moléculaire
- biologie cellulaire et physiologie
- microbiologie et agrobiosciences
- bioingénierie

## DOMAINE DROIT ECONOMIE GESTION

### MENTION INFORMATION – COMMUNICATION L3

En partenariat avec Toulouse I.

### MENTION INGENIERIE DES ORGANISATIONS L3

## DOMAINE SCIENCES ET TECHNIQUES DES ACTIVITÉS PHYSIQUES ET SPORTIVES

Le choix de la mention ne se fait qu'en L3.

### MENTION ACTIVITÉS PHYSIQUES ADAPTÉES ET SANTÉ

### MENTION ÉDUCATION ET MOTRICITÉ

### MENTION ENTRAÎNEMENT SPORTIF

### MENTION MANAGEMENT DU SPORT

### PARCOURS :

- imangement du sport
- métiers du sport

## DOMAINE SANTÉ

### PREMIÈRE ANNÉE DU 1ER CYCLE DES ÉTUDES MÉDICALES

En fonction du classement de fin de première année et du choix de l'étudiant, poursuite d'études vers :

- médecine
- chirurgie dentaire
- sage-femme (cf. formations spécialisées)
- masseur-kinésithérapeute (cf. formations spécialisées)

Université Paul Sabatier - faculté de médecine Rangueil

113, route de Narbonne  
31062 Toulouse cedex 4  
Tél. : 05 62 88 90 00

Université Paul Sabatier - faculté de médecine  
Purpan

37, allées Jules Guesde  
31073 Toulouse cedex 4  
Tél. : 05 61 14 59 07

## DIPLÔME D'ÉTAT DE DOCTEUR EN MÉDECINE

Six ans + 3ème cycle de durée variable + thèse

Université Paul Sabatier - faculté de médecine  
Rangueil

Université Paul Sabatier - faculté de médecine  
Purpan

## DIPLÔME D'ÉTAT DE DOCTEUR EN CHIRURGIE DENTAIRE

Six ans + thèse

Université Paul Sabatier - faculté de médecine  
Rangueil

Université Paul Sabatier - faculté de médecine  
Purpan

## DIPLÔME D'ÉTAT DE DOCTEUR EN PHARMACIE

Cursus de six ans d'études + thèse, concours en fin de  
1ère année

Université Paul Sabatier - faculté des sciences  
pharmaceutiques

35, chemin des Maraîchers  
31400 Toulouse cedex 4  
Tél. : 05 62 25 68 00

## Centre Universitaire Jean-François Champollion

[www.univ-jfc.fr](http://www.univ-jfc.fr)

Deux sites de formation :

Site d'Albi

Place de Verdun BP 95  
81003 ALBI cedex  
Tél : 05 63 48 17 17

Site de Rodez

Avenue de l'Europe  
12032 RODEZ cedex 09  
Tél : 05 65 73 36 50

## DOMAINE DROIT, ÉCONOMIE, GESTION

### MENTION ADMINISTRATION ÉCONOMIQUE ET SOCIALE L1 à L3

Site de Rodez

PARCOURS :

- administration générale et territoriale L3

### MENTION DROIT L1 à L3

Site d'Albi

PARCOURS :

- concours de la fonction publique L3  
- cyberlicence en droit L3

## DOMAINE ARTS, LETTRES, LANGUES

### MENTION LANGUES, LITTÉRATURES, CIVILISATIONS ÉTRANGÈRES ET RÉGIONALES L1 à L3

Site d'Albi, spécialités : anglais et espagnol

PARCOURS :

- langue dominante  
- langue + autre discipline

### MENTION LANGUES ÉTRANGÈRES APPLIQUÉES L1 à L3

Site de Rodez, spécialités : anglais et espagnol

### MENTION LETTRES MODERNES L1 à L3

Site d'Albi

PARCOURS :

- lettres modernes  
- lettres/langues vivantes  
- lettres/histoire  
- lettres/préparation aux concours

## DOMAINE SCIENCES HUMAINES ET SOCIALES

### MENTION GÉOGRAPHIE ET AMÉNAGEMENT L1 à L3

Site d'Albi

PARCOURS :

- géographie et aménagement  
- géographie et aménagement + histoire  
- géographie et aménagement + sociologie  
- préparation aux concours de la fonction publique

### MENTION HISTOIRE L1 à L3

Site d'Albi

PARCOURS EN FONCTION DU TYPE DE CONCOURS VISÉ

## MENTION PSYCHOLOGIE L1 à L3

Site d'Albi

### PARCOURS :

- psychologie
- psychologie/sociologie
- préparation aux concours de la fonction publique

## MENTION SOCIOLOGIE L1 à L3

Site d'Albi

### PARCOURS :

- sociologie
- sociologie/psychologie
- préparation aux concours de la fonction publique

## DOMAINE SCIENCES, TECHNOLOGIES, SANTE

Le CUFR Champollion propose aux bacheliers une année de transition destinée à les préparer aux formations scientifiques universitaires. Baptisé LOTUS, ce dispositif propose deux modules : biologie ou physique chimie informatique. Le dossier de candidature est à télécharger sur le [www.univ-jfc.fr](http://www.univ-jfc.fr) ou à demander au secrétariat des licences. Les cours ont lieu sur le site d'Albi.

## MENTION BIOLOGIE L1 à L3

### PARCOURS :

- sciences de l'environnement L3
- préparation aux concours de l'enseignement L3

## MENTION INFORMATIQUE L1 à L3

### PARCOURS :

- informatique générale

## MENTION MATHÉMATIQUES L1 à L3

### PARCOURS :

- mathématiques générales L3
- mathématiques et sciences humaines L3

## MENTION PHYSIQUE, CHIMIE, INGÉNIERIE L1 à L3

### PARCOURS :

- sciences physiques L3
- systèmes électriques L3
- systèmes mécaniques L3

## DOMAINE SCIENCES ET TECHNIQUES DES ACTIVITÉS PHYSIQUES ET SPORTIVES

L'université est habilitée pour trois mentions de ce domaine. Mais elle a fait le choix de les mélanger sous la forme d'un seul parcours pluridisciplinaire.

Cours sur le site de Rodez.

## Institut Catholique de Toulouse - Faculté

libre des lettres [www.ict-toulouse.asso.fr](http://www.ict-toulouse.asso.fr)

Institut Catholique de Toulouse - faculté libre des lettres

31, rue de la Fonderie - BP 7012  
31068 TOULOUSE cedex 7  
Tél : 05 61 36 81 38

Établissement d'enseignement supérieur privé rattaché aux universités toulousaines pour les formations décrites ci-dessous.

Pour les autres formations, se renseigner directement auprès de l'ICT.

Inscriptions : se renseigner en janvier.

## DOMAINE ARTS, LETTRES, LANGUES

### MENTION LETTRES MODERNES L1 à L2

### MENTION LANGUES ÉTRANGÈRES APPLIQUÉES L1

## DOMAINE SCIENCES HUMAINES ET SOCIALES

### MENTION HISTOIRE L1 à L3

### MENTION PSYCHOLOGIE L1

# Les DUT - Diplôme Universitaire de Technologie

Pour chaque DUT, sont indiqués les bacs recommandés. Ils sont recommandés parce que les programmes des études sont en continuité. Chaque DUT reste cependant ouvert aux autres bacheliers.

Les bacheliers technologiques avec mention «Bien» ou «Très bien» ont une admission de droit en IUT. Les candidatures passent par le dossier unique.

Pour plus de précisions, pensez à consulter les sites des IUT à partir de [www.iut-mpy.net](http://www.iut-mpy.net)

## Sciences et technologies

### D.U.T. CHIMIE

Bac technologique(s) recommandé(s) : STL chimie, STL biochimie, STAE

#### I.U.T. Paul Sabatier - Site de Castres

Avenue Georges Pompidou  
81100 Castres  
Tél. : 05 63 62 11 50

Langue Vivante : Ang.

### D.U.T. GÉNIE BIOLOGIQUE

- Option agronomie  
- Option industries alimentaires et biologiques

Bac technologique(s) recommandé(s) : STL biochimie, STAE

#### I.U.T. Paul Sabatier - Site d'Auch

24, rue Embaques  
32000 Auch  
Tél. : 05 62 61 63 00

Langue Vivante : Ang.

### D.U.T. GÉNIE CHIMIQUE, GÉNIE DES PROCÉDÉS

Bac technologique(s) recommandé(s) : STI génie électrotechnique, STI génie énergétique, STL chimie.

- Option procédés

#### I.U.T. Paul Sabatier

133, avenue de Rangueil - BP 4065  
31077 Toulouse cedex  
Tél. : 05 62 25 88 90

Langue Vivante : Ang

### D.U.T. GÉNIE CIVIL

Bac technologique(s) recommandé(s) : STI génie civil, STI génie énergétique,

#### I.U.T. Paul Sabatier

133, avenue de Rangueil  
31077 Toulouse cedex 4  
Tél. : 05 62 25 88 40

Langues Vivantes : Ang, Esp.

### D.U.T. GÉNIE DU CONDITIONNEMENT ET DE L'EMBALLAGE

Bac technologique(s) recommandé(s) : tous les STI, STL

#### I.U.T. Paul Sabatier - Site de Castres

Avenue Georges Pompidou  
81100 Castres  
Tél. : 05 63 62 11 50

Langue Vivante : Ang.

### D.U.T. GÉNIE ÉLECTRIQUE ET INFORMATIQUE INDUSTRIELLE

Bac technologique(s) recommandé(s) : STI génie électronique, STI génie électrotechnique

#### I.U.T. Paul Sabatier

115, route de Narbonne  
31077 Toulouse cedex 4  
Tél. : 05 62 25 82 10

- Option automatismes et systèmes

- Option électronique.

Langue Vivante : Ang

#### I.U.T. de Tarbes

1, rue Lautréamont - BP - 1624  
65016 Tarbes cedex  
Tél. : 05 62 44 42 04

- Option automatismes et systèmes

- Option électrotechnique et électronique de puissance.

Langue Vivante : Ang

### D.U.T. GÉNIE INDUSTRIEL ET MAINTENANCE

- Orientation aéronautique

Bac technologique(s) recommandé(s) : STI génie des matériaux, STI génie électronique, STI génie électrotechnique, STI génie énergétique, STI génie mécanique.

#### I.U.T. de Blagnac

1, place Georges Brassens - BP 73  
31703 Blagnac cedex  
Tél. : 05 62 74 75 50

Langue Vivante : Ang.

### D.U.T. GÉNIE MÉCANIQUE ET PRODUCTIQUE

- Orientation techniques aérospatiales

Bac technologique recommandé : STI génie mécanique

#### I.U.T. Paul Sabatier

133, avenue de Rangueil  
31077 Toulouse cedex 4  
Tél. : 05 62 25 87 10

Langue Vivante : Ang

#### I.U.T. de Tarbes

1, Rue Lautréamont - BP 1624  
65016 Tarbes cedex  
Tél. : 05 62 44 42 04

Langues Vivantes : Ang, Esp.

#### I.U.T. de Figeac

Avenue de Nayrac  
46100 Figeac  
Tél. : 05 65 50 30 60

Langue Vivante : Ang.

### D.U.T. HYGIÈNE SÉCURITÉ ENVIRONNEMENT

#### I.U.T. Paul Sabatier - Site d'Auch

24, rue Embaques  
32000 Auch  
Tél. : 05 62 61 63 00

Langue Vivante : Ang.

### D.U.T. MESURES PHYSIQUES

- Option matériaux et contrôles physico-chimiques

- Option techniques instrumentales

Bac(s) technologique(s) recommandé(s) : STI génie électronique, STI génie électrotechnique, STI génie des matériaux, STL chimie, STL physique.

#### I.U.T. Paul Sabatier

115, route de Narbonne  
31077 Toulouse cedex 4  
Tél. : 05 62 25 82 50

Langue Vivante : Ang.

## D.U.T. QUALITÉ, LOGISTIQUE INDUSTRIELLE ET ORGANISATION

- option organisation et gestion des flux
- option métrologie et gestion de la qualité

Bac technologique(s) recommandé(s) : bac STI, STG

**I.U.T. de Rodez Université Toulouse I**  
33, avenue du 8 Mai 1945  
12000 Rodez  
Tél. : 05 65 77 10 87

Langue Vivante 1 : Ang. / Langues Vivantes 2 : All, Esp.

## D.U.T. RÉSEAUX ET TÉLÉCOMMUNICATIONS

Bac technologique(s) recommandé(s) : STI génie électronique, STI génie électrotechnique

**I.U.T. de Blagnac**  
1, Place Georges Brassens - BP 73  
31703 Blagnac cedex  
Tél. : 05 62 74 75 75

Langue Vivante : Ang.

## Gestion et informatique

### D.U.T. GESTION DES ENTREPRISES ET DES ADMINISTRATIONS (G.E.A.)

Bac technologique recommandé : STG

**I.U.T. de Rodez Université Toulouse I**  
33, avenue du 8 mai 1945  
12000 Rodez  
Tél. : 05 65 77 10 80

Langue Vivante 1 : Ang. / Langues Vivantes 2 : All, Esp.

**I.U.T. Paul Sabatier Site de Rangueil**  
115, route de Narbonne  
31077 Toulouse cedex 4  
Tél. : 05 62 25 87 50

- Option finances-comptabilité
- Option petites et moyennes organisations
- Option ressources humaines

Langues Vivantes : Ang, Esp.

**I.U.T. Paul Sabatier - Site d'Auch**  
24, rue Embaquès  
32000 Auch  
Tél. : 05 62 61 63 10

- Option finances-comptabilité
- Option petites et moyennes organisations

Langues Vivantes : Ang, Esp.

**I.U.T. de Tarbes**  
1, rue Lautréamont - BP 1624  
65016 Tarbes cedex  
Tél. : 05 62 44 42 04

- Option finances-comptabilité
- Option petites et moyennes organisations

Langues Vivantes : Ang, Esp.

### D.U.T. INFORMATIQUE

Bac technologique recommandé : Bac STG informatique et gestion.

**I.U.T. de Rodez Université Toulouse I**  
33, avenue du 8 mai 1945  
12000 Rodez  
Tél. : 05 65 77 10 80

Langue Vivante 1 : Ang. / Langues Vivantes 2 : All, Esp.

**I.U.T. Paul Sabatier**  
133, avenue de Rangueil  
31077 Toulouse cedex 4  
Tél. : 05 62 25 87 80

- Option génie informatique

**I.U.T. de Blagnac**  
1, Place Georges Brassens - BP 73  
31703 Blagnac cedex  
Tél. : 05 62 74 75 60

- Option génie informatique

Langue Vivante : Ang.

## Commerce

### D.U.T. TECHNIQUES DE COMMERCIALISATION

Bac technologique(s) recommandé(s) : STG

**I.U.T Paul Sabatier**  
115, route de Narbonne  
31077 Toulouse cedex 4  
Tél. : 05 62 25 81 50

Langues Vivantes : Ang, Esp.

**I.U.T. de Figeac**  
Avenue de Nayrac  
46100 Figeac  
Tél. : 05 65 50 30 60

Langues Vivantes : Ang, Esp

**I.U.T de Tarbes**  
1, rue Lautréamont - BP 1624  
65016 Tarbes cedex  
Tél. : 05 62 44 42 04

Langues Vivantes : All, Ang, Esp.

## Communication

### D.U.T. INFORMATION-COMMUNICATION

Bac technologique recommandé : STG

**IUT Paul Sabatier**  
115, route de Narbonne  
31077 Toulouse cedex 4  
Tél. : 05 62 25 81 80

- Option gestion de l'information et du document dans les organisations

- Option communication des organisations

Langues Vivantes : Ang. All. Esp.

**IUT de Rodez**  
33, avenue du 8 Mai 1945  
12000 Rodez  
Tél. : 05 65 77 10 87

- Option communication des organisations

Langue Vivante 1 : Ang. / Langues Vivantes 2 : All, Esp.

### D.U.T. SERVICES ET RÉSEAUX DE COMMUNICATION

Bac technologique(s) recommandé(s) : STI, STG

**IUT Paul Sabatier**  
Avenue Georges Pompidou  
81100 Castres  
Tél. : 05 63 62 11 50

Langue Vivante : Ang.

**IUT de Tarbes**  
1, rue Lautréamont - BP1624  
65016 Tarbes cedex  
Tél. : 05 62 44 42 04

Langue Vivante 1 : Ang. / Langues Vivantes 2 : All., Esp.

## Social

### D.U.T. CARRIÈRES SOCIALES

- Option animation sociale et socioculturelle (Orientation animation et management du sport et des loisirs)

Bac technologique(s) recommandé(s) : SMS, STG

**IUT de Figeac**  
Avenue de Nayrac  
46100 Figeac  
Tél. : 05 65 50 30 60

Langues Vivantes : Ang., Esp.

### D.U.T. AIDE ET ASSISTANCE POUR LE MONITORING À DOMICILE

**IUT de Blagnac**  
1 place G Brassens BP13  
31703 Blagnac cx  
Tél. : 05 6274 75 60

# Les BTS - Brevet de Technicien Supérieur et les MAN - Mise à niveau

Pour chaque BTS, BTSA et chaque MAN, sont indiqués les bacs recommandés. Ils sont recommandés parce que les programmes des études sont en continuité. Chaque diplôme reste cependant ouvert aux autres bacheliers.

Les candidatures pour les BTS, BTSA et les MAN passent par le dossier unique.

Pour plus de précision, pensez à consulter les sites des lycées publics à partir de [www.ac-toulouse.fr](http://www.ac-toulouse.fr) ou de [www.educagri.fr](http://www.educagri.fr) pour les lycées agricoles.

## Agronomie, agroalimentaire et environnement

### B.T.S.A. AMÉNAGEMENTS PAYSAGERS

Formation(s) recommandée(s) : Bac STAV, BTA, Bac Pro travaux paysagers.

**L.E.G.T.A. Albi-Fonlabour**  
Route de Toulouse  
81000 Albi  
Tél. : 05 63 49 43 70

Langues Vivantes : Ang, Esp.  
- Section sportive : Rugby.  
- Résidence universitaire

**L.A.H. Privé**  
12390 Rignac  
Tél. : 05 65 64 50 40  
[www.lahp-rignac.net](http://www.lahp-rignac.net)

Langue Vivante : Ang.  
- Frais d'études : 1370 euros

### B.T.S.A. ANALYSES AGRICOLES, BIOLOGIQUES ET BIOTECHNOLOGIQUES

Formation(s) recommandée(s) : Bac STAV, STL biochimie, STL chimie, Bac Pro bio-industries de transformation, BTA, STI génie énergétique.

**L.E.G.T. Agricole de Rodez**  
Route d'Espalion - BP 3355  
12033 Rodez cedex 09  
Tél. : 05 65 77 75 00

Langues Vivantes : Ang, Esp.

**L.E.G.T. Agricole de Toulouse-Auzeville**  
2, route de Narbonne - BP 47  
31326 Castanet cedex  
Tél. : 05 61 00 30 70

Langues Vivantes : Ang, Esp.  
- Section sportive : Rugby  
- Résidence sur site

### B.T.S.A. ANALYSE ET CONDUITE DE SYSTÈMES D'EXPLOITATION

Formation(s) recommandée(s) : Bac STAV, BTA, Bac Pro CGEA, productions horticoles, agroéquipements, Bac ES.

**L.E.G.T. Agricole des Pyrénées**  
Route de Belpech  
09100 Pamiers  
Tél. : 05 34 01 38 00

- Orientation gestion des systèmes extensifs  
- Orientation gestion de la forêt paysanne  
Langues Vivantes : Ang, Esp.

**L.E.G.T. Agricole de Toulouse-Auzeville**  
2, route de Narbonne - BP 47  
31326 Castanet cedex  
Tél. : 05 61 00 30 70

- Orientation installation en agriculture  
- Orientation gestion des espaces ruraux  
- Section sportive : Rugby.  
- Résidence sur site  
Langues Vivantes : Ang, Esp.

**L.E.G.T. Agricole La Vinadie**  
46100 Figeac  
Tél. : 05 65 34 25 91

- Orientation installation en agriculture  
- Orientation gestion des espaces ruraux  
- Section sportive : équitation.  
Langues Vivantes : Ang, Esp.

**L.E.G.T. Agricole et Forestier**  
Jean Monnet  
65500 Vic en Bigorre  
Tél. : 05 62 31 80 00

- Orientation agro - tourisme.

**L.E.G.T. Agricole Albi-Fonlabour**  
Route de Toulouse  
81000 Albi  
Tél. : 05 63 49 43 70

- Orientation informatique appliquée à la gestion  
- Orientation installation reprise d'exploitation.  
- Résidence sur site

**Institut Privé François Marty**  
Bd de Penevayre  
12200 Villefranche de Rouergue  
Tél. : 05 65 81 25 10

- Orientation acteur en milieu rural  
- Orientation machinisme  
- Frais annuels d'études : 1000 euros  
Langues Vivantes : Ang, Esp.

**Lycée Agricole Privé de Touseyrats**  
81110 Verdalle  
Tél. : 05 63 50 32 16  
[www.touseyrats.com](http://www.touseyrats.com)

- Orientations : activités de service et de tourisme ; activités équestres ; agriculture durable, développement local ; gestion d'entreprises agricoles ; préservation de l'environnement.

- Frais annuels d'études : 1238 euros  
Langues Vivantes : Ang, Esp.  
- Section sportive : équitation.

**C.F.P. Brens**  
Route de Graulhet  
81600 Gaillac  
Tél. : 05 63 57 05 15  
[www.cfp81.asso.fr](http://www.cfp81.asso.fr)

- Orientation agriculture conventionnelle  
- Orientation agriculture biologique  
- Langues Vivantes : Ang, Esp.  
- Internat  
- Frais annuels d'études : 1460 euros

### B.T.S.A. GÉNIE DES ÉQUIPEMENTS AGRICOLES

Formation(s) recommandée(s) : Bac STAV, STI génie mécanique, BTA, Bac Pro agroéquipements, Bac Pro maintenance et exploitation de matériels, STI génie électronique, Bac STL, Bac Pro MSMA.

**L.E.G.T. Agricole**  
BP 3  
31330 Ondes  
Tél. : 05 61 37 65 70

Langues Vivantes : Ang, Esp.  
- Sections sportives : rugby, judo.

## **B.T.S.A. GESTION ET MAÎTRISE DE L'EAU**

Formation(s) recommandée(s) : Bac STAV, STI, STL, BTA, Bac Pro agroéquipements, Bac Pro maintenance et exploitation de matériels, Bac STI génie mécanique, Bac STI génie électronique, Bac Pro MSMA.

### **L.E.G.T.A. Albi-Fonlabour**

Route de Toulouse  
81000 Albi  
Tél. : 05 63 49 43 70

- Orientation maîtrise de l'eau en agriculture et aménagement
- Orientation gestion des services d'eau et d'assainissement

Langues Vivantes : Ang. Esp.

- Section sportive : rugby
- Résidence sur site

## **B.T.S.A. GESTION ET PROTECTION DE LA NATURE**

Formation(s) recommandée(s) : Bac STAV, BTA

### **MFREO Val Rance**

Etablissement privé d'enseignement par alternance  
12380 St Sernin / Rance  
Tél. : 05 65 98 18 60  
www.valrance.com

- Spécialité animation nature
- Spécialité gestion des espaces naturels

Langues Vivantes : Ang.

- Frais annuels de scolarité : 1390 euros

### **Institut Privé Saint Christophe**

32140 Masseube  
Tél. : 05 62 66 98 20  
www.institut-st-christophe.com

- Orientation gestion des espaces naturels

Langues Vivantes : Ang. Esp.

- Frais d'études : 2439 euros

## **B.T.S.A. INDUSTRIES AGROALIMENTAIRES**

Formation(s) recommandée(s) : Bac STAV, BTA.

### **L.E.G.T. Agricole de Rodez**

Route d'Espalion - BP 3355  
12033 Rodez cedex 09  
Tél. : 05 65 77 75 00

- Spécialité industries des viandes

Langues Vivantes : Ang. Esp.

### **L.E.G.T. Agricole de Beaulieu Lavacant**

32020 Auch cedex 9  
Tél. : 05 62 61 71 00

- Spécialité industries alimentaires

Langues Vivantes : Ang. Esp.

- Section sportive : rugby.

## **B.T.S.A. PRODUCTIONS ANIMALES**

Formation(s) recommandée(s) : Bac STAV, BTA, Bac Pro CGEA.

### **L.E.G.T. Agricole des Pyrénées**

Route de Belpech  
09100 Pamiers  
Tél. : 05 34 01 38 00

- Spécialité bovin, lait

Langues Vivantes : Ang. Esp.

### **L.E.G.T. Agricole de Rodez**

Route d'Espalion - BP 3355  
12033 Rodez cedex 09  
Tél. : 05 65 77 75 00

- Spécialité bovin, viande

- Spécialité ovin, lait

Langues Vivantes : Ang. Esp.

## **B.T.S.A. PRODUCTION HORTICOLE**

Formation(s) recommandée(s) : Bac STAV, BTA, Bac Pro productions horticoles, travaux paysagers.

### **L.E.G.T. Agricole**

Domaine de Capou  
1915, route de Bordeaux  
82000 Montauban  
Tél. : 05 63 21 23 23

- Supports : pépinières ; productions fruitières.

Langues Vivantes : Ang. Esp.

### **Lycée Privé La Cadène**

Rue Buissonnière  
31670 Labège  
Tél. : 05 62 24 01 30  
www.lacadene.free.fr

- Support productions florales

Langues Vivantes : Ang. Esp.

- Internat

- Frais annuels d'études : 1250 euros

## **B.T.S.A. SERVICES EN ESPACE RURAL**

Formation(s) recommandée(s) : Bac STAV, BTA.

### **L.E.G.T. Agricole et Agroalimentaire de Beaulieu Lavacant**

32020 Auch cedex 9  
Tél. : 05 62 61 71 00

Langues Vivantes : Ang. Esp.

- Section sportive : rugby.

## **B.T.S.A. TECHNOLOGIES VÉGÉTALES**

Formation(s) recommandée(s) : Bac STAV, BTA, Bac Pro CGEA, productions horticoles, agroéquipements.

### **L.E.G.T. Agricole de Toulouse-Auzeville**

2, route de Narbonne - BP 47  
31326 Castanet cedex  
Tél. : 05 61 00 30 70

- Spécialité agronomie et systèmes de cultures

Langues Vivantes : Ang. Esp.

- Section sportive : Rugby

- Résidence sur site

### **L.E.G.T. Agricole et Agroalimentaire de Lavacant Beaulieu**

32020 Auch cedex 9  
Tél. : 05 62 61 71 00

- Spécialité amélioration des plantes et technologies des semences

Langues Vivantes : Ang. Esp.

- Section sportive : rugby.

## **B.T.S.A. TECHNICO-COMMERCIAL**

Formation(s) recommandée(s) : Bac STAV, STT, BTA, Bac Pro agricoles, Bac Pro vente, commerce.

### **L.E.G.T.A. Jean Monnet**

11 bis Promenade des Acacias  
65500 Vic en Bigorre  
Tél. : 05 62 31 80 00

- Spécialité produits d'origine forestière

Langues Vivantes : Ang. Esp.

### **L.E.G.T. Agricole**

Domaine de Capou  
1915, route de Bordeaux  
82000 Montauban  
Tél. : 05 63 21 23 23

- Spécialité produits alimentaires

Langues Vivantes : Ang. Esp.

### **Institut privé François Marty**

Boulevard de Penevayre  
12200 Villefranche de Rouergue  
Tél. : 05 65 81 25 10

- Spécialité produits alimentaires

Langues Vivantes : Ang. Esp.

- Hébergement individuel

- Frais annuels d'études : 1000 euros

### **C.F.P. de Brens**

81600 Gaillac  
Tél. : 05 63 57 05 15  
www.cfp81.asso.fr

- Spécialité boissons, vins et spiritueux

Langues Vivantes : Ang. Esp.

- Internat

- Frais annuels d'études : 1460 euros

## **B.T.S.A. VITICULTURE OENOLOGIE**

### **L. P. A. de Cahors**

Domaine de Lacoste  
46090 Le Montat  
Tél. : 05 65 21 03 67

Langues Vivantes : Ang. Esp.

## Bâtiment et travaux publics

### B.T.S. AGENCEMENT, ENVIRONNEMENT ARCHITECTURAL

Lycée Vincent Auriol  
36, route de Sorèze  
31250 Revel  
Tél. : 05 34 66 69 40  
Langue Vivante : Ang.

### B.T.S. BÂTIMENT

Formation(s) recommandée(s) : Bac STI génie civil, BT du bâtiment

Lycée Le Garros  
1 bis, rue Darwin - BP 529  
32021 Auch cedex 09  
Tél. : 05 62 60 15 30  
Langues Vivantes : All, Ang, Esp.

Lycée Louis Vicat  
1, rue Bourthoumieux - BP 4  
46200 Souillac  
Tél. : 05 65 27 04 00  
Langues Vivantes : Ang, Esp.  
- *Internat externé*

### B.T.S. CONSTRUCTIONS MÉTALLIQUES

Formation(s) recommandée(s) : Bac STI génie mécanique, STI génie civil, BT du bâtiment.

Lycée Le Garros  
1 bis, rue Darwin - BP 529  
32021 Auch cedex 09  
Tél. : 05 62 60 15 30  
Langues Vivantes : All, Ang, Esp.

### B.T.S. ENVELOPPE DU BÂTIMENT

Formation(s) recommandée(s) : Bac STI génie civil, BT du bâtiment.

Lycée Le Garros  
1 bis, rue Darwin - BP 529  
32021 Auch cedex 09  
Tél. : 05 62 60 15 30  
Langues Vivantes : All, Ang, Esp.

### B.T.S. ÉTUDE ET ÉCONOMIE DE LA CONSTRUCTION

Formation(s) recommandée(s) : STI génie énergétique, Bac STI génie civil, BT du bâtiment.

Lycée Paul Mathou  
Avenue de Luchon  
31210 Gourdan Polignan  
Tél. : 05 61 94 51 00  
Langues Vivantes : Ang, Esp. (All. possible)

### B.T.S. FLUIDES - ÉNERGIES - ENVIRONNEMENTS

- Option génie climatique

- Option génie frigorifique

Formation(s) recommandée(s) : Bac STI génie civil, STI génie énergétique, STI génie électrotechnique.

Lycée Louis Vicat  
1, rue Bourthoumieux - BP 4  
46200 Souillac  
Tél. : 05 65 27 04 00  
Langues Vivantes : Ang, Esp.  
- *Internat externé*

- Option maintenance et gestion des systèmes fluidiques et énergétiques

Formation(s) recommandée(s) : Bac STI génie civil, STI génie énergétique, STI génie électrotechnique.

Lycée Charles de Gaulle  
24, avenue Charles de Gaulle - BP 10113  
31604 Muret cedex  
Tél. : 05 61 51 84 84  
Langue Vivante : Ang.

### B.T.S. MAINTENANCE ET APRÈS-VENTE DES ENGINES DE TRAVAUX PUBLICS ET DE MANUTENTION

Formation(s) recommandée(s) : Bac STI génie mécanique, Bac STI électronique, Bac STI électrotechnique, Bac Pro maintenance automobile, Bac Pro maintenance des matériels.

Lycée Jean Jaurès  
Route de Blaye  
81400 Carmaux  
Tél. : 05 63 80 22 00  
Langues Vivantes : All, Ang, Esp.

### B.T.S. SYSTÈMES CONSTRUCTIFS BOIS ET HABITAT

Formation(s) recommandée(s) : Bac STI génie mécanique.

LP du Bâtiment  
2, avenue du Lycée - BP 14  
12110 Aubin  
Tél. : 05 65 63 13 08  
Langues Vivantes : Ang, Esp.  
- *Internat*

Lycée Le Garros  
1 Bis, Darwin - BP 529  
32021 Auch cedex 09  
Tél. : 05 62 60 15 30  
Langues Vivantes : All, Ang, Esp.

### B.T.S. TRAVAUX PUBLICS

Formation(s) recommandée(s) : Bac STI génie civil, BT du bâtiment.

Lycée Paul Mathou  
Avenue de Luchon  
31210 Gourdan Polignan  
Tél. : 05 61 94 51 00  
Langues Vivantes : Ang, Esp. (All. possible)

## Sciences et technologies

### B.T.S. AGROÉQUIPEMENT

Formation(s) recommandée(s) : Bac STI Génie mécanique, Bac Pro Maintenance automobile, Bac Pro Maintenance des matériels

Lycée Jean Jaurès  
Route de Blaye  
81400 Carmaux  
Tél. : 05 63 80 22 00  
Langues Vivantes : All, Ang, Esp.

### B.T.S. ANALYSES DE BIOLOGIE MÉDICALE

Formation(s) recommandée(s) : Bac STL biochimie, STAE, STPA.

Lycée Jolimont  
44, chemin Cassaing - BP 5205  
31079 Toulouse cedex 5  
Tél. : 05 34 25 52 55  
Langues Vivantes : All, Ang, Esp.

### B.T.S. APRÈS-VENTE AUTOMOBILE

Formation(s) recommandée(s) : Bac STI génie mécanique  
- Option véhicules particuliers  
- Option véhicules industriels

Lycée Galliéni  
79, route d'Espagne  
31100 Toulouse cedex  
Tél. : 05 34 40 51 10  
Langues Vivantes : Ang, Esp.

### B.T.S. ASSISTANCE TECHNIQUE D'INGÉNIEUR

Formation(s) recommandée(s) : Bac STI

Lycée Déodat de Séverac  
26, boulevard Déodat de Séverac - BP 97612  
31076 Toulouse cedex 3  
Tél. : 05 62 13 17 00  
Langue Vivante : Ang.

## **B.T.S. BIOANALYSES ET CONTRÔLES**

Formation(s) recommandée(s) : Bac STL biochimie, STAE, STPA.

### **Lycée Privé Saliège**

3, rue Bernanos - BP 30  
31131 Balma cedex  
Tél. : 05 61 24 78 40  
www.saliege.com

Langue Vivante : Ang.

- Internat

- Frais annuels d'études : de 200 à 2200 euros.

## **B.T.S. BIOTECHNOLOGIE**

Formation(s) recommandée(s) : Bac STL biochimie, STAE, STPA.

### **Lycée de Decazeville**

Avenue Léo Lagrange  
12300 Decazeville  
Tél. : 05 65 43 61 61

Langue Vivante : Ang.

- Internat

## **B.T.S. CHIMISTE**

Formation(s) recommandée(s) : Bac STL chimie

### **Lycée Déodat de Séverac**

26, boulevard Déodat de Séverac - BP 97613  
31076 Toulouse cedex 3  
Tél. : 05 62 13 17 00

Langue Vivante : Ang.

### **Lycée Privé Pradeau La Sède**

14, rue Mesclin  
65912 Tarbes cedex 09  
Tél. : 05 62 44 20 66  
www.pradeaulasede.cp.asso.fr

Langue Vivante : Ang.

- Frais annuels d'études : 1040 euros.

## **B.T.S. CONCEPTION DE PRODUITS INDUSTRIELS**

Formation(s) recommandée(s) : Bac STI.

### **Lycée Monteil**

14, rue Carnus  
12034 Rodez- cedex 09  
Tél. : 05 65 67 25 00

Langue Vivante : Ang.

### **Lycée Pierre Paul Riquet**

2, avenue du Lycée  
31650 Saint Orens  
Tél. : 05 61 00 10 10

Langue Vivante : Ang.

### **Lycée Gaston Monnerville**

Rue G. Sand - BP 283  
46005 Cahors cedex  
Tél. : 05 65 20 58 00

Langues Vivantes : Ang. Esp.

- Internat (quelques places)

### **Lycée Jean Dupuy**

1, rue Aristide Bergès  
65016 Tarbes cedex  
Tél. : 05 62 34 03 74

Langues Vivantes : Ang. Esp.

- Internat

### **Lycée Louis Rascol**

10, rue de La République  
81012 Albi cedex 9  
Tél. : 05 63 48 25 00

Langue Vivante : Ang.

- Résidence universitaire

## **B.T.S. CONCEPTION ET INDUSTRIALISATION MICRO-TECHNIQUES**

Formation(s) recommandée(s) : Bac STI génie mécanique.

### **Lycée de Mirepoix**

Route de Limoux  
09500 Mirepoix  
Tél. : 05 61 68 14 80

Langue Vivante : Ang.

## **B.T.S. CONTRÔLE INDUSTRIEL ET RÉGULATION AUTOMATIQUE**

Formation(s) recommandée(s) : Bac STI génie électronique, STI génie mécanique, STI génie électrotechnique, STL chimie, STL physique

### **Lycée Déodat de Séverac**

26, boulevard Déodat de Séverac - BP 97612  
31076 Toulouse cedex 3  
Tél. : 05 62 13 17 00

Langue Vivante : Ang.

## **B.T.S. DOMOTIQUE**

Formation(s) recommandée(s) : Bac STI génie civil, STI génie électronique, STI génie électrotechnique, STI génie énergétique

### **Lycée Charles de Gaulle**

Avenue Ch. de Gaulle - BP 113  
31604 Muret cedex  
Tél. : 05 61 51 84 84  
www.cyberlycee.net

Langue Vivante : Ang.

## **B.T.S. ÉLECTROTECHNIQUE**

Formation(s) recommandée(s) : Bac STI génie électrotechnique

### **Lycée de Mirepoix**

Route de Limoux  
09500 Mirepoix  
Tél. : 05 61 68 14 80

Langue Vivante : Ang. (débutant possible)

- Internat

### **Lycée Jean-Jaurès**

Avenue Jean Jaurès - BP 186  
12401 Saint Affrique cedex  
Tél. : 05 65 98 14 80

Langue Vivante : Ang.

- Hébergement

### **Lycée Déodat de Séverac**

26, boulevard Déodat de Séverac - BP 97612  
31076 Toulouse cedex 3  
Tél. : 05 62 13 17 00

Langue Vivante : Ang.

### **Lycée Gaston Monnerville**

Rue Georges Sand - BP 283  
46005 Cahors cedex  
Tél. : 05 65 20 58 00

Langue Vivante : Ang.

- Internat (quelques places)

### **Lycée Jean Dupuy**

1, rue Aristide Bergès  
65016 Tarbes cedex  
Tél. : 05 62 34 03 74

Langue Vivante : Ang.

- Dispositif de soutien pour Bac Pro EIE.

- Internat

### **Lycée Louis Rascol**

10, rue de La République  
81012 Albi cedex 9  
Tél. : 05 63 48 25 00

Langue Vivante : Ang.

- Logement universitaire

### **Lycée Privé Charles Carnus**

Avenue de Saint Pierre - Bourran  
12000 Rodez  
Tél. : 05 65 73 37 00  
www.carnus.fr

Langue Vivante : Ang.

- Frais annuels d'études : de 1000 à 1350 euros.

## **B.T.S. ÉTUDE ET RÉALISATION D'OUTILLAGES DE MISE EN FORME DES MATÉRIAUX**

Formation(s) recommandée(s) : Bac STI.

### **Lycée de Decazeville**

Avenue Léo Lagrange  
12300 Decazeville  
Tél. : 05 65 43 61 61

Langue Vivante : Ang.

- Internat

## **B.T.S. GÉNIE OPTIQUE**

- Option photonique

Formation(s) recommandée(s) : Bac STI génie optique, STL physique

### **Lycée Déodat de Séverac**

26, boulevard Déodat de Séverac - BP 97612  
31076 Toulouse cedex 3  
Tél. : 05 62 13 17 00

Langue Vivante : Ang.

## **B.T.S. GÉOMETRE TOPOGRAPHE**

Formation(s) recommandée(s) : Bac STI génie civil, BT topographe

### **Lycée Privé Le Caousou**

42, avenue Camille Pujol  
31079 Toulouse cedex  
Tél. : 05 62 47 48 43  
www.caousou.com

Langue Vivante : Ang.

- Internat

- Frais annuels d'études : 1905 euros.

## **B.T.S. HYGIÈNE PROPRETÉ ENVIRONNEMENT**

Formation(s) recommandée(s) : Bac STL, STI.

### **Lycée professionnel de Mazamet**

Rue du lycée  
81207 Mazamet cedex  
Tél. : 05 63 61 08 58

Langues Vivantes : Ang, Esp.

- Internat

## **B.T.S. INDUSTRIALISATION DES PRODUITS MÉCANIQUES**

Formation(s) recommandée(s) : Bac STI génie mécanique

### **Lycée Mirepoix**

Route de Limoux  
09500 Mirepoix  
Tél. : 05 61 68 14 80

Dispositif de soutien pour élèves de Bac Pro productique mécanique.

Langue Vivante : Ang. (débutants acceptés)

- Internat

### **Lycée Champollion**

Avenue F. Pezet - BP 213  
46106 Figeac cedex  
Tél. : 05 65 34 27 91

Langue Vivante : Ang.

- Internat

### **Lycée Jean Dupuy**

1, rue Aristide Bergès - BP 1626  
65016 Tarbes cedex  
Tél. : 05 62 34 03 74

Langues Vivantes : Ang, Esp.

- Internat

### **Lycée Louis Rascol**

10, rue de La République  
81012 Albi cedex 9  
Tél. : 05 63 48 25 00

Langue Vivante : Ang.

- Logement universitaire

### **Lycée Privé Saliège**

3, rue Bernanos - BP 30  
31131 Balma cedex  
Tél. : 05 61 24 78 40  
www.saliege.com

Langue Vivante : Ang.

- Internat

- Frais annuels d'études : de 200 à 2200 euros.

- Dossier à retirer à l'ISTT, 75 av de Grande Bretagne, 31300 Toulouse,  
tél. 05 34 50 50 60

## **B.T.S. INDUSTRIES DES MATÉRIEAUX SOUPLES**

Formation(s) recommandée(s) : Bac STI génie mécanique option matériaux souples, Bac Pro métiers de la mode

- Option modélisme industriel

### **Section générale du Lycée Gabriel Péri**

A30 rue Gabriel Péri  
31013 Toulouse cedex 06  
Tél. : 05 62 73 77 10

Langues Vivantes : Ang, Esp.

- Logement universitaire

## **B.T.S. INDUSTRIES PLASTIQUES-EUROPLASTIC**

Formation(s) recommandée(s) : Bac STI génie des matériaux, Bac STI génie mécanique

### **Lycée de Decazeville**

Avenue Léo Lagrange  
12300 Decazeville  
Tél. : 05 65 43 61 61

Langues Vivantes : Ang.

- Internat

## **B.T.S. INFORMATIQUE ET RÉSEAUX POUR L'INDUSTRIE ET LES SERVICES TECHNIQUES**

Formation(s) recommandée(s) : Bac STI génie électronique, STI génie électrotechnique

### **Lycée Victor Hugo**

BP 317  
31773 Colomiers cedex  
Tél. : 05 61 15 94 94

Langue Vivante : Ang.

### **Lycée Louis Rascol**

10, rue de La République  
81012 Albi cedex 9  
Tél. : 05 63 48 25 00

Langue Vivante : Ang.

- Logement universitaire

### **Lycée Privé Limayrac**

50, rue de Limayrac - BP 5204  
31079 Toulouse cedex 5  
Tél. : 05 61 36 08 08  
www.limayrac.org

Langue Vivante : Ang.

- Frais annuels d'études : 2200 euros

### **Lycée Privé St Pierre**

24, avenue d'Azereix  
65000 Tarbes  
Tél. : 05 62 56 33 60  
www.lycee-saint-pierre.fr

Langue Vivante 1 : Ang. - Langues Vivantes 2 : All, Esp.

- Frais d'études : 1059 euros la 1ère année, 1169 euros la 2ème année.

## **B.T.S. MAINTENANCE ET EXPLOITATION DES MATÉRIELS AÉRONAUTIQUES**

Formation(s) recommandée(s) : Bac STI génie électrotechnique, STI génie mécanique

### **Lycée St Exupéry**

1 place Alain Savary - BP 80093  
31073 Blagnac cedex  
Tél. : 05 34 36 42 40

Langues Vivantes : Ang, Esp.

## **B.T.S. MAINTENANCE INDUSTRIELLE**

Formation(s) recommandée(s) : Bac STI génie électrotechnique, STI génie mécanique

### **Lycée Déodat de Séverac**

26, boulevard Déodat de Séverac - BP 97612  
31076 Toulouse cedex 3  
Tél. : 05 62 13 17 00

Langue Vivante : Ang.

### **Lycée Gaston Monnerville**

Rue George Sand - BP 283  
46005 Cahors cedex  
Tél. : 05 65 20 58 00

Langues Vivantes : Ang, Esp.

- Internat (quelques places)

### **Lycée Jean Dupuy**

1, rue Aristide Bergès - BP 1626  
65016 Tarbes cedex  
Tél. : 05 62 34 03 74

Langues Vivantes : Ang, Esp.

- Internat

### **Lycée Polyvalent de La Borde Basse**

La Borde Basse  
81100 Castres  
Tél. : 05 63 62 11 90

Langue Vivante : Ang.

## **B.T.S. MÉCANIQUE ET AUTOMATISMES INDUSTRIELS**

Formation(s) recommandée(s) : Bac STI génie électrotechnique, STI génie mécanique

### **Lycée Monteil**

14, rue Carnus  
12034 Rodez cedex 09  
Tél. : 05 65 67 25 00

Langue Vivante : Ang.

### **Lycée Victor Hugo**

BP 317  
31773 COLOMIERS cedex  
Tél. : 05 61 15 94 94

Langue Vivante : Ang.

### **Lycée Victor Duruy**

Allées Jean Jaurès - BP 108  
65201 Bagnères de Bigorre  
Tél. : 05 62 95 24 27

Langues Vivantes : Ang, Esp.

### **Lycée Louis Rascol**

10, rue de la République  
81012 Albi cedex 9  
Tél. : 05 63 48 25 00

Langue Vivante : Ang.

### **Lycée Maréchal Soult**

Rue du Lycée  
81207 Mazamet cedex  
Tél. : 05 63 97 56 56

Langue Vivante : Ang.

- Internat

### **Lycée Antoine Bourdelle**

3, bd Edouard Herriot - BP 373  
82003 Montauban cedex  
Tél. : 05 63 92 63 00

Langue Vivante : Ang.

## **B.T.S. PRODUCTIQUE BOIS ET AMEUBLEMENT**

Formation(s) recommandée(s) : Bac STI génie mécanique  
- Option production et gestion industrielle

### **Lycée Vincent Auriol**

36, route de Sorèze  
31250 Revel  
Tél. : 05 34 66 69 40

Langue Vivante : Ang.

## **B.T.S. QUALITÉ DANS LES INDUSTRIES ALIMENTAIRES ET LES BIO-INDUSTRIES**

Formation(s) recommandée(s) : Bac STL chimie, STL biochimie, STAE, STPA.

### **LEGTA de Beauregard**

Domaine de Beauregard - BP 413  
12204 Villefranche de Rouergue  
Tél. : 05 65 65 15 70

Langue Vivante : Ang.

### **Lycée Polyvalent Borde Basse**

Cité Scolaire - BP 147  
81100 Castres  
Tél. : 05 63 62 11 90

Langue Vivante 1 : Ang. - Langue Vivante 2 : Esp.

## **B.T.S. RÉALISATION D'OUVRAGES CHAUDRONNÉS**

Formation(s) recommandée(s) : Bac STI génie mécanique

### **Lycée de Decazeville**

Avenue Léo Lagrange  
12300 DECAZEVILLE  
Tél. : 05 65 43 61 61

Langue Vivante : Ang.

- Internat

## **B.T.S. SYSTEMES ÉLECTRONIQUES**

Formation(s) recommandée(s) : Bac STI génie électronique

### **Lycée Déodat de Séverac**

26, Boulevard Déodat de Séverac  
BP 97612  
31076 Toulouse cedex 3  
Tél. : 05 62 13 17 00

Langue Vivante : Ang.

### **Lycée Champollion**

Avenue F. Pezet - BP 213  
46106 Figeac cedex  
Tél. : 05 65 34 27 91

Langue Vivante : Ang.

### **Lycée Louis Rascol**

10, rue de la République  
81012 Albi cedex 9  
Tél. : 05 63 48 25 00

Langue Vivante : Ang.

- Internat

### **Lycée Antoine Bourdelle**

3, Bd Edouard Herriot - BP 373  
82003 Montauban cedex  
Tél. : 05 63 92 63 00

Langue Vivante : Ang.

- Logement universitaire

### **Lycée Privé Charles Carnus**

Avenue de Saint Pierre - Bourran  
12000 Rodez  
Tél. : 05 65 73 37 00  
www.carnus.fr

Langue Vivante : Ang.

- Frais annuels d'études : de 1000 à 1350 euros.

## **B.T.S. TECHNICO-COMMERCIAL**

Formation(s) recommandée(s) : Bac STI génie électronique, STI génie électrotechnique, STI génie mécanique

- Option génie électrique et mécanique

### **Lycée Jolimont**

44, chemin Cassaing - BP - 5205  
31079 Toulouse cedex 5  
Tél. : 05 34 25 52 55

Langues Vivantes 1 : All, Ang, Esp.

### **Lycée Louis Rascol**

10, Rue de La République  
81012 Albi cedex 9  
Tél. : 05 63 48 25 00

Langues Vivantes : Ang, Esp.

- Logement universitaire

## **B.T.S. TRAITEMENTS DES MATÉRIAUX**

Formation(s) recommandée(s) : Bac STI génie des matériaux, STI génie mécanique, STL chimie, STL physique

- Options de 2ème année : A - traitements thermiques ; B - traitements de surface

### **Lycée Jean Dupuy**

Rue A. Bergès - BP 1626  
65016 Tarbes cedex  
Tél. : 05 62 34 03 74

Langues Vivantes : Ang, Esp.

- Internat

## **Commerce - Gestion- Hôtellerie**

## **B.T.S. ANIMATION ET GESTION TOURISTIQUE LOCALE**

Formation(s) recommandée(s) : Bac STG  
- 2 langues Vivantes obligatoires dont l'Anglais

### **Lycée Gabriel Fauré**

5, rue Lt Paul Delpech - BP 71  
09008 Foix cedex  
Tél. : 05 34 09 82 30

Langue Vivante 1 : Ang. - Langues Vivantes 2 : All, Esp.

### **Lycée Marie Curie**

Rue Georges Ledormeur - BP 9301  
65930 Tarbes cedex 9  
Tél. : 05 62 44 56 56

Langue Vivante 1 : Ang. - Langues Vivantes 2 : All, Esp.

## Lycée privé Limayrac

50, rue de Limayrac - BP 5204  
31079 Toulouse cedex 5  
Tél. : 05 61 36 08 08  
www.limayrac.org

Langues Vivantes 1, Langues Vivantes 2, Langues Vivantes 3 : All, Ang, Esp.  
- *Internat*  
- *Frais annuels d'études : 2200 euros.*

## **B.T.S. ASSISTANT DE GESTION DE PME ET DE PMI**

Formation(s) recommandée(s) : Bac STG

## Lycée Jean Vigo

Le Puits de Calès - BP 456  
12104 Millau cedex  
Tél. : 05 65 59 53 00

Langue Vivante : Ang.  
- *Internat*

## CSES Le Parc Saint-Agne

1 avenue Tolosane  
31520 Ramonville St Agne  
Tél. : 05 61 73 26 54

Langues Vivantes : All, Ang, Esp.  
- *Section pour étudiants handicapés.*

## Lycée de Bagatelle

114, av. F. Mitterrand - BP 179  
31806 Saint Gaudens cedex  
Tél. : 05 62 00 82 30

Langues Vivantes : Ang, Esp.

## Lycée Marcelin Berthelot

59, rue Achille Viadieu  
31078 Toulouse cedex  
Tél. : 05 62 25 51 00

Langues Vivantes : Ang, Esp.

## Lycée Ozenne

9, rue Merly  
31070 Toulouse cedex  
Tél. : 05 61 11 58 00

Langues Vivantes : All, Ang, Esp.

## Lycée Clément Marot

59, rue des Augustins - BP 285  
46005 Cahors cedex  
Tél. : 05 65 35 25 17

Langue Vivante : Ang.

## Lycée Marie Curie

Rue Georges Ledormeur - BP 9301  
65930 Tarbes cedex 9  
Tél. : 05 62 44 56 56

Langues Vivantes : All, Ang, Esp.

## Lycée Jean de Prades

Route de Toulouse - BP 80  
82102 Castelsarrasin cedex  
Tél. : 05 63 32 84 84

Langue Vivante : Ang.  
- *Internat*

## Lycée privé Limayrac

50, rue de Limayrac - BP 5204  
31079 Toulouse cedex 5  
Tél. : 05 61 36 08 08  
www.limayrac.org

Langues Vivantes : All, Ang, Esp.  
- *Foyer mixte*  
- *Frais annuels d'études : 2200 euros*

## Lycée privé ISSEC Pigier

36, rue Alsace Lorraine  
31000 Toulouse  
Tél. : 05 61 21 83 64  
www.pigier.com

Langues Vivantes : All, Ang, Esp.  
- *Frais annuels d'études : 990 euros*

## Lycée privé Billières

76, allées Jean Jaurès - BP 74  
31000 Toulouse  
Tél. : 05 62 73 33 99  
www.billieres.com

Langues Vivantes : All, Ang, Esp.  
- *Frais annuels d'études : 1400 euros*

## Lycée privé Pradeau - La Sède

14, rue Mescllin  
65912 Tarbes cedex 09  
Tél. : 05 62 44 20 66  
www.pradeaulasede.cp.asso.fr

Langues Vivantes : Ang, All, Esp.  
- *Frais annuels d'études : 970 euros.*

## **B.T.S. ASSURANCE**

Formation(s) recommandée(s) : Bac STG

## Lycée Ozenne

9, rue Merly  
31070 Toulouse cedex  
Tél. : 05 61 11 58 00

Langue Vivante : Ang.

## **B.T.S. BANQUE**

Formation(s) recommandée(s) : Bac STG

## Lycée Raymond Naves

139, route d'Albi - BP 2143  
31018 Toulouse cedex 2  
Tél. : 05 34 25 30 00

Langues Vivantes : Ang, Esp.

## Lycée Marie Curie

Rue Georges Ledormeur - BP 9301  
65930 Tarbes cedex 9  
Tél. : 05 62 44 56 56

Langues Vivantes : All, Ang, Esp.

## **B.T.S. COMMERCE INTERNATIONAL À RÉFÉRENTIEL COMMUN EUROPÉEN**

Formation(s) recommandée(s) : Bac STG - Deux langues vivantes obligatoires dont l'anglais.

## Lycée Ozenne

9, rue Merly  
31070 Toulouse cedex  
Tél. : 05 61 11 58 00

Langue Vivante 1 : Ang.  
Langues Vivantes 2 : All, Esp.  
Langues Vivantes 3 non débutants : All, Ar., Esp, Ita, Por, Rus.  
Langues Vivantes 3 débutants : Ar, Chi, Ita, Jap, Por.

## Lycée Marie Curie

Rue Georges Ledormeur - BP 9301  
65930 Tarbes cedex 9  
Tél. : 05 62 44 56 56

Langues Vivantes : All, Ang, Esp, Por, Rus.

## Lycée privé Billières/Jaurès

76, allées Jean-Jaurès - BP 74  
31000 Toulouse  
Tél. : 05 62 73 33 99  
www.billieres.com

Langues Vivantes : All, Ang, Esp  
- *Frais d'études : 1400 euros*

## Lycée privé Notre Dame

49, rue des Soubirous  
46000 Cahors  
Tél. : 05 65 23 32 00  
http://perso.wanadoo.fr/notredame46

Langue Vivante 1 : Ang. - Langues Vivantes 2 : All, Esp.  
- *Frais d'études : 1377 euros*

## **B.T.S. COMPTABILITÉ ET GESTION DES ORGANISATIONS**

Formation(s) recommandée(s) : Bac STG - spécialité gestion

## Lycée Gabriel Fauré

5, rue Lt Paul Delpech - BP 71  
09008 Foix cedex  
Tél. : 05 34 09 82 30

Langues Vivantes : Ang, Esp.

## Lycée Jean Vigo

Cité scolaire Le Puits de Calès - BP 456  
12104 Millau cedex  
Tél. : 05 65 59 53 00

Langue Vivante : Ang.  
- *Internat*

## Lycée Pierre d'Aragon

14, avenue Henri Peyrusse - BP 316  
31605 Muret cedex  
Tél. : 05 34 46 35 55

Langues Vivantes : Ang, Esp.  
- *Internat externe*

## Lycée de Bagatelle

114, av. F.Mitterrand - BP 179  
31806 Saint Gaudens cedex  
Tél. : 05 62 00 82 30

Langues Vivantes : Ang, Esp.

## Lycée Ozenne

9, rue Merly  
31070 Toulouse cedex  
Tél. : 05 61 11 58 00

Langues Vivantes : All, Ang, Esp.

## Lycée Raymond Naves

139, route d'Albi - BP 2143  
31018 Toulouse cedex 2  
Tél. : 05 34 25 30 00

Langues Vivantes : Ang, Esp.

## Lycée Rive Gauche

Avenue Jean Baylet  
31081 Toulouse cedex  
Tél. : 05 61 43 21 21

Langues Vivantes : Ang, Esp.

## Lycée de Lectoure

Cité scolaire Maréchal Lannes  
32700 Lectoure  
Tél. : 05 62 68 50 60

Langues Vivantes : Ang, Esp.

- Internat

## Lycée Clément Marot

59, rue des Augustins - BP 285  
46005 Cahors cedex  
Tél. : 05 65 35 25 17

Langue Vivante : Ang.

## Lycée Marie Curie

Rue Georges Ledormeur - BP 9301  
65930 Tarbes cedex 9  
Tél. : 05 62 44 56 56

Langues Vivantes : All, Ang, Esp.

## Lycée Louis Rascol

10, rue de la République  
81012 Albi cedex 9  
Tél. : 05 63 48 25 00

Langues Vivantes : Ang, Esp.

- Logement universitaire

## Lycée Antoine Bourdelle

3, bd Edouard Herriot - BP 373  
82003 Montauban cedex  
Tél. : 05 63 92 63 00

Langues Vivantes : Ang, Esp.

## Lycée privé Charles Carnus

Avenue de Saint Pierre - Bourran  
12000 Rodez  
Tél. : 05 65 73 37 00  
www.carnus.fr

Langues Vivantes : Ang, Esp.

- Frais annuels d'études : de 1000 à 1350 euros.

## Lycée privé Limayrac

50, rue de Limayrac - BP 5204  
31079 Toulouse cedex 5  
Tél. : 05 61 36 08 08  
www.limayrac.org

Langues Vivantes : Ang, Esp.

- Foyer mixte

- Frais annuels d'études : 2200 euros.

## **B.T.S. HÔTELLERIE-RESTAURATION**

Formation(s) recommandée(s) : Bac techno. hôtellerie, classe de mise à niveau. Deux langues vivantes obligatoires dont l'anglais.

- Option mercatique et gestion hôtelière

- Option art culinaire, art de la table et du service

## Lycée d'Hôtellerie et de Tourisme

1, rue de l'Abbé Jules Lemire - BP 3131  
31026 Toulouse cedex 3  
Tél. : 05 34 50 10 10

Langues Vivantes : All, Ang, Esp.

- Frais de trousseau professionnel : à prévoir

## **CLASSE DE MISE À NIVEAU HÔTELLERIE** 1 an d'études

Formation ouverte aux titulaires d'un bac autre que Hôtellerie. Cette classe prépare à l'entrée en BTS hôtellerie-restauration.

## Lycée d'Hôtellerie et de Tourisme de Toulouse

## **B.T.S. INFORMATIQUE DE GESTION**

Formation(s) recommandée(s) : Bac STG spécialité gestion

## Lycée Ozenne

9, rue Merly  
31070 Toulouse cedex  
Tél. 05 61 11 58 00

- Option administrateur de réseaux locaux d'entreprise

- Option développeur d'application

## Lycée Marie Curie

Rue Georges Ledormeur - BP 9301  
65930 Tarbes cedex 9  
Tél. : 05 62 44 56 56

- Option administrateur de réseaux locaux d'entreprise

- Option développeur d'application

## Institut Limayrac

50 rue de Limayrac - BP 5204  
31079 Toulouse cedex 5  
www.limayrac.org  
Tél. : 05 61 36 08 08

- Frais annuels d'études : 2200 euros.

- Foyer mixte

- Option administrateur de réseaux locaux d'entreprise

## **B.T.S. MANAGEMENT DES UNITÉS COMMERCIALES**

Formation(s) recommandée(s) : Bac STG

## Lycée du Castella

Place du Mercadal - BP 178  
09104 Pamiers cedex  
Tél. : 05 61 67 93 50

Langues Vivantes : Ang, Esp.

## Lycée Raymond Savignac

BP 395  
12203 Villefranche de Rouergue cedex  
Tél. : 05 65 45 22 10

Langues Vivantes : Ang, Esp.

## Lycée Henri Matisse

Avenue du Comminges  
31270 Cugnaux  
Tél. : 05 61 72 75 40

Langues Vivantes : Ang, Esp.

## Lycée Toulouse-Lautrec

64, bd Pierre Curie - B.P 2156  
31020 Toulouse cedex  
Tél. : 05 34 40 12 20

Langues Vivantes : Ang, Esp.

## Lycée Pardailhan

Chemin du Baron - BP 376  
32008 Auch cedex  
Tél. : 05 62 61 42 50

Langues Vivantes : Ang, Esp.

## Lycée La Borde Basse

La Borde Basse  
81100 Castres  
Tél. : 05 63 62 11 90

Langues Vivantes : Ang, Esp.

## Lycée de Gaillac

41, rue Victor Hugo - BP 147  
81604 Gaillac cedex  
Tél. : 05 63 81 21 20

Langues Vivantes : Ang, Esp.

## Lycée Antoine Bourdelle

3, bd Edouard Herriot - BP 373  
82003 Montauban cedex  
Tél. : 05 63 92 63 00

Langues Vivantes : Ang, Esp.

## Lycée privé Charles Carnus

Avenue de Saint Pierre - Bourran  
12000 Rodez  
Tél. : 05 65 73 37 00  
www.carnus.fr

Langues Vivantes : Ang, Esp.

- Frais annuels d'études : de 1000 à 1350 euros.

## Lycée privé Saliège

3, rue Bernanos - BP 30  
31131 Balma cedex  
Tél. : 05 61 24 78 40  
www.saliege.com

Langues Vivantes : All, Ang, Ar, Esp.

- Internat

- Frais annuels d'études : de 200 à 2200 euros.

## Lycée privé ISSEC Pigier

36, rue Alsace Lorraine  
31000 Toulouse  
Tél. : 05 61 21 83 64  
www.pigier.com

Langues Vivantes : All, Ang, Esp.

- Frais annuels d'études : 990 euros

## Lycée privé Pradeau - La Sède

14, rue Mesclin  
65912 Tarbes cedex 09  
Tél. : 05 62 44 20 66  
www.pradeaulasede.cp.asso.fr

Langues Vivantes : All, Ang, Esp.

- Frais annuels d'études : 970 euros.

## **B.T.S. NÉGOCIATION - RELATION CLIENT**

Formation(s) recommandée(s) : Bac STG .

## Lycée Monteil

14, Rue Carnus  
12034 Rodez cedex 09  
Tél. : 05 65 67 25 00

Langues Vivantes : Ang, Esp.

## Lycée Pierre d'Aragon

14, avenue Henri Peyrusse - BP 316  
31605 Muret cedex  
Tél. : 05 34 46 35 55

Langues Vivantes : Ang, Esp.

- Internat externe

## Lycée Marcelin Berthelot

59, rue Achille Viadieu  
31078 Toulouse cedex  
Tél. : 05 62 25 51 00

Langues Vivantes : Ang, Esp.

## Lycée Clément Marot

59, rue des Augustins - BP 285  
46005 Cahors cedex  
Tél. : 05 65 35 25 17

- Spécialisation conseiller commercial en vin.

Langues Vivantes : Ang, Esp.

## Lycée Polyvalent La Borde Basse

La Borde Basse  
81100 Castres  
Tél. : 05 63 62 11 90

Langues Vivantes : Ang, Esp.

## Lycée privé Saliège

3, rue Bernanos - BP 30  
31131 Balma cedex  
Tél. : 05 61 24 78 40  
www.saliege.com

- Spécialisation commerce électronique

Langues Vivantes : Ang, Ar, Esp.

- Frais annuels d'études : de 200 à 2200 euros.

## Lycée privé Ensemble scolaire Jeanne d'Arc, St Jean

23, rue de la Vanne  
81200 Mazamet  
Tél. : 05 63 97 58 20  
www.jeannedarc-mazamet.fr.st

- Spécialisation vente aux collectivités locales

Langues enseignées : Ang, Esp.

- Frais annuels d'études : 1020 euros.

## Lycée privé Pradeau - La Sède

14, rue Mesclin  
65912 Tarbes cedex 09  
Tél. : 05 62 44 20 66  
www.pradeaulasede.cp.asso.fr

Langues Vivantes : All, Ang, Esp.

- Frais annuels d'études : 970 euros.

## **B.T.S. PROFESSIONS IMMOBILIÈRES**

Formation(s) recommandée(s) : Bac STG

## Lycée Henri Matisse

Avenue du Comminges  
31270 Cugnaux  
Tél. : 05 61 72 75 40

Langues Vivantes : Ang, Esp.

## **B.T.S. TRANSPORTS**

Formation(s) recommandée(s) : Bac STG

## Lycée Rive Gauche

Avenue Jean Baylet  
31081 Toulouse cedex  
Tél. 05 61 43 21 21

Langues Vivantes : Ang, Esp.

## **B.T.S. VENTES ET PRODUCTIONS TOURISTIQUES**

Formation(s) recommandée(s) : Bac technologique hôtellerie,  
Bac STG

- 2 langues Vivantes obligatoires dont l'Anglais

## Lycée d'hôtellerie et de tourisme

1, rue de l'Abbé Jules Lemire - BP 3131  
31026 Toulouse cedex 3  
Tél. : 05 34 50 10 10

Langue Vivante 1 : Ang. - Langues Vivantes 2 : All, Esp.

## Lycée privé Limayrac

Etablissement sous contrat  
50, rue de Limayrac - BP 5204  
31079 Toulouse cedex 5  
Tél. : 05 61 36 08 08

www.limayrac.org

Langues Vivantes : All, Ang, Esp.

- Internat

- Frais annuels d'études : 2200 euros.

## IRTH Institut Régional de Tourisme et d'Hôtellerie

CCI de Tarbes  
Avenue d'Azereix  
65000 Tarbes  
Tél. : 05 62 44 45 95  
www.tarbes.cci.fr

Langues Vivantes : All, Ang, Esp.

- Frais annuels d'études : 2400 euros.

## **Bureautique et communication**

## **B.T.S. ASSISTANT DE MANAGER**

Formation(s) recommandée(s) : Bac STG

## Lycée Monteil

14, Rue Carnus  
12034 Rodez cedex 09  
Tél. : 05 65 67 25 00

Langues Vivantes : Ang, Esp.

## Lycée Ozenne

9, rue Merly  
31070 Toulouse cedex  
Tél. : 05 61 11 58 00

Langues Vivantes : All, Ang, Esp.

## Lycée Marie Curie

Rue Georges Ledormeur - BP 9301  
65930 Tarbes cedex 9  
Tél. : 05 62 44 56 56

Langues Vivantes : All, Ang, Esp, Por, Rus.

## Lycée privé ISSEC Pigier

36, rue Alsace Lorraine  
31000 Toulouse  
Tél. : 05 61 21 83 64  
www.pigier.com

Langues Vivantes : All, Ang, Esp.

- Frais annuels d'études : 990 euros

## Lycée privé Billières

18, rue du 14 Juillet  
31100 Toulouse  
Tél. : 05 62 48 54 85  
www.billieres.com

## Lycée privé Billières/Jaurès

76, allées Jean Jaurès - boîte 74  
31000 Toulouse  
Tél. : 05 62 73 33 99  
www.billieres.com

Langues Vivantes : All, Ang, Esp.

- Frais annuels d'études : 1400 euros.

## Lycée privé Notre-Dame

Avenue d'Hauterive - BP 219  
81101 Castres cedex  
Tél. : 05 63 62 58 00  
www.notredamecastres.org

Langues Vivantes : All, Ang, Esp, Ita.

- Frais annuels d'études : 1377 euros

## B.T.S. COMMUNICATION DES ENTREPRISES

Formation(s) recommandée(s) : Bac STG

### Lycée Ozenne

9, rue Merly  
31070 Toulouse cedex  
Tél. : 05 61 11 58 00

Langue Vivante 1 : Ang.

Langues Vivantes 2 : All, Esp.

## Paramédical et social

## B.T.S. DIÉTÉTIQUE

Formation(s) recommandée(s) : Bac STL, ST2S

### Lycée privé Limayrac

50, rue de Limayrac - BP 5204  
31079 Toulouse cedex 5  
Tél. : 05 61 36 08 08  
www.limayrac.org

Langues Vivantes : All, Ang, Esp.

- Internat

- Frais annuels d'études : 2200 euros.

## B.T.S. ÉCONOMIE SOCIALE ET FAMILIALE

Formation(s) recommandée(s) : Bac ST2S.

### Lycée Marie Curie

Rue Georges Ledormeur - BP 9301  
65930 Tarbes cedex 9  
Tél. : 05 62 44 56 56

Langues Vivantes : All., Ang., Esp.

### Lycée privé Limayrac

50, rue de Limayrac - BP 5204  
31079 Toulouse cedex 5  
Tél. : 05 61 36 08 08  
www.limayrac.org

Langues Vivantes : All, Ang, Esp.

- Internat

- Frais annuels d'études : 2200 euros.

## B.T.S. ESTHÉTIQUE COSMÉTIQUE

Formation(s) recommandée(s) : Bac STL chimie, STL biochimie, ST2S, Bac Pro Esthétique cosmétique parfumerie

### Lycée Professionnel Hélène Boucher

1, rue L. Lafforgue - BP 15  
31901 Toulouse cedex  
Tél. : 05 34 45 24 00

Langues Vivantes : Ang, Esp.

## B.T.S. OPTICIEN LUNETIER

Formation(s) recommandée(s) : Bac STL Génie optique, STL physique,

### Lycée Professionnel Anne Veaute

46, bd Magenta - BP 182  
81104 Castres cedex  
Tél. : 05 63 59 08 53

Langues Vivantes : Ang, Esp.

- Internat externe

## B.T.S. SERVICES ET PRESTATIONS DES SECTEURS

### SANITAIRE ET SOCIAL

Formation(s) recommandée(s) : Bac ST2S.

### Lycée Antoine Bourdelle

3, bd Edouard Herriot - BP 373  
82003 Montauban cedex  
Tél. : 05 63 92 63 00

Langue Vivante : Ang.

### Lycée privé Sainte Cécile

1, avenue du Breuil  
81000 Albi  
Tél. : 05 63 46 16 66

Langues Vivantes : Ang, Esp.

- Internat filles

- Frais annuels d'études : 1000 euros.

## Arts

## CLASSE DE MISE À NIVEAU ARTS APPLIQUÉS

1 an d'études

Formation ouverte aux titulaires d'un bac autre que STI arts appliqués et BT d'arts appliqués.

Cette classe prépare à l'entrée dans les sections de STS du secteur des Arts appliqués, éventuellement en DMA (diplômes des métiers d'arts).

- Premier niveau de sélection : examen du dossier scolaire

### Lycée des Arènes

4, place Emile Male - BP 3003  
31024 Toulouse cedex  
Tél. : 05 62 13 10 00

Langue Vivante : Ang. (All. et Esp. sous réserve)

- Dates d'inscriptions se renseigner en janvier

### Lycée privé Saliège

3, rue Bernanos - BP 30  
31131 Balma cedex  
Tél. : 05 61 24 78 40  
www.saliège.com

Langue Vivante : Ang.

- Dates d'inscriptions se renseigner en janvier

- Frais annuels d'études : de 200 à 2200 euros.

## B.T.S. COMMUNICATION VISUELLE

Formation(s) recommandée(s) : Bac STI arts appliqués, BT arts appliqués, classe de mise à niveau en arts appliqués

- Option graphisme, édition, publicité

- Option multimédia

### Lycée des Arènes

4, place Emile Male - BP 3003  
31024 Toulouse cedex  
Tél. : 05 62 13 10 00

Langue Vivante : Ang. (All. et Esp. sous réserve)

## B.T.S. DESIGN DE PRODUITS

Formation(s) recommandée(s) : Bac STI arts appliqués, BT arts appliqués, classe de mise à niveau en arts appliqués

### Lycée Rive Gauche

Avenue Jean Baylet  
31081 Toulouse cedex  
Tél. : 05 61 43 21 21

Langues Vivantes : Ang., Esp.

## B.T.S. DESIGN D'ESPACE

Formation(s) recommandée(s) : Bac STI arts appliqués, L spécialité arts plastiques, mise à niveau arts appliqués

### Lycée Rive Gauche

Avenue Jean Baylet  
31081 Toulouse cedex  
Tél. : 05 61 43 21 21

Langues Vivantes : Ang, Esp.

### Lycée privé Saliège

3, rue Bernanos - BP 30  
31131 Balma cedex  
Tél. : 05 61 24 78 40  
www.saliège.com

Langue Vivante : Ang.

- Internat

- Frais annuels d'études : de 200 à 2200 euros.

## **B.T.S. DESIGN DE COMMUNICATION, ESPACE ET VOLUME**

Formation(s) recommandée(s) : Bac STI arts appliqués, BT arts appliqués, classe de mise à niveau en arts appliqués

### **Lycée des Arènes**

4, place Emile Male - BP 3003  
31024 Toulouse cedex  
Tél. : 05 62 13 10 00

Langue Vivante : Ang. (All. et Esp. sous réserve)

## **B.T.S. MÉTIERS DE L'AUDIOVISUEL**

Formation(s) recommandée(s) : Bac toutes séries avec spécificités suivant les options.

- Option métiers de l'image
- Option métiers du son
- Option montage et post-production
- Option gestion de production audiovisuelle et des spectacles

### **Lycée des Arènes**

4, place Emile Male - BP 3003  
31024 Toulouse cedex  
Tél. : 05 62 13 10 00

Langue Vivante : Ang.

## **B.T.S. PHOTOGRAPHIE**

Bacs toutes séries

### **E.T.P.A. Lycée Privé de Photographie**

7, rue Eugène Labiche  
31200 Toulouse  
Tél. : 05 34 40 12 00  
www.etpa.com

Langue Vivante : Ang.

- Frais annuels d'études : 4444 euros.

## Juridique

### **BTS NOTARIAT**

Bacs toutes séries

### **Lycée Toulouse-Lautrec**

64, bd Pierre Curie - B.P 2156  
31020 Toulouse cedex  
Tél. : 05 34 40 12 20

Langues Vivantes : Ang, Esp.

### **Lycée privé Pradeau - La Sède**

14, rue Mesclin  
65912 Tarbes cedex 09  
Tél. : 05 62 44 20 66  
www.pradeaulasede.cp.asso.fr

Langues Vivantes : All, Ang, Esp.

- Frais annuels d'études : 970 euros.

### **Institut des métiers du notariat - Université des Sciences Sociales**

2 rue du Doyen Gabriel Marty  
31042 Toulouse cedex  
Tél. : 05 61 23 22 91

www.ecoledenotariat-toulouse.fr

onisep  
le catalogue

onisep.fr/lalibrairie  
2008 - 2009

ANGLAIS  
L'UNIVERSITÉ  
DES SCIENCES  
SOCIALES

les écoles  
de commerce

desjuv

ministère de l'éducation nationale | ministère de l'enseignement supérieur et de la recherche

PUBLICITÉ

ÉCOUTE NRJ 100.4  
et gagne tes places

NRJ

NRJ TOULOUSE  
LA RADIO DU STADE TOULOUSAIN

TOULOUSE  
100.4

# Les formations en 1 an

## Bacs professionnels

### BAC PRO COMMERCE

Durée : 1 an. Accessible sur dossier pour tout bac et bac pro  
Lycée privé Sainte Marie Saint Sernin  
19 boulevard A. Duportal  
31000 Toulouse  
Tél. : 05 62 27 91 61

### BAC PRO (CURSUS ADAPTÉ) RESTAURATION

Durée : 1 an. Accessible sur dossier avec un bac général ou technologique ou le niveau

Lycée hôtelier Quercy Périgord  
Avenue Roger Couderc  
BP 06  
46200 Souillac  
Tél. : 05 65 27 03 00

Lycée d'Hôtellerie et de Tourisme  
1, rue de l'Abbé Jules Lemire  
BP 3131  
31026 Toulouse cedex 3  
Tél. : 05 34 50 10 10

### BAC PRO (CURSUS ADAPTÉ) ÉLECTROTECHNIQUE, ÉNERGIE, ÉQUIPEMENTS COMMUNIQUANTS, dominante «courant industrie marine»

Durée : 2 ans. Accessible sur dossier avec un bac général ou technologique ou le niveau

Lycée professionnel public E. Montel  
2, boulevard Marcel Dassault  
31770 Colomiers  
Tél. : 05 61 30 97 40

## Diplômes dans les universités

Les universités proposent des formations courtes débouchant sur des diplômes d'université (DU) régionaux. Un seul peut être utile directement après le bac.

### DIPLÔME D'UNIVERSITÉ DE PRÉPARATION À LA FORMATION D'ASSISTANT DENTAIRE ET D'AIDE MÉDICALE

Durée : 1 an  
Conditions d'admission : Examen du dossier, éventuellement tests.  
Université Paul Sabatier  
Faculté de Chirurgie dentaire  
3, chemin des Maraîchers  
31062 Toulouse cedex  
Tél. : 05 62 17 29 32  
www.ups-tlse.fr

## Formations complémentaires

### MÉCANICIEN DE VÉHICULES DE COMPÉTITION

Lycée professionnel d'Artagnan  
avenue des Pyrénées  
32110 Nogaro  
Tél. : 05 62 09 00 24

- Titre inscrit au RNCP niveau III accessible aux Bacs Pro et aux Bacs technologiques.

### RÉCEPTIONNISTE POLYVALENT EN HÔTELLERIE

IRTH de Tarbes  
Tél. : 05 62 44 45 95  
www.tarbes.cci.fr

- Titre inscrit au RNCP niveau IV accessible aux diplômés Bac.  
800 heures de formation dont 144 heures en entreprise.

### TECHNICIEN DES FORCES DE VENTE

IPC de Toulouse (à Balma)  
Tél. : 05 62 57 45 76

EFIP de Castres- Mazamet  
Tél. : 05 63 51 46 27

IRCS de Tarbes  
Tél. : 05 62 93 40 60

- Titre inscrit au RNCP niveau IV délivré par les chambres de commerce, accessible aux diplômés Bac ou niveau. 1200 heures de formation dont 348 en entreprise et permis de conduire.

## Mentions complémentaires (MC)

- formation de niveau IV et admission sur dossier

### MC ACCUEIL RÉCEPTION

Lycée de l'Arrouza  
28 boulevard Cazenave  
65017 Lourdes cx  
Tél. : 05 62 42 73 90

### MC ORGANISATEUR DE RECEPTION

Lycée hôtelier  
45 rue Lapeyrouse  
81207 Mazamet cx  
Tél. : 05 63 97 57 57

### MC TECHNICIEN ASCENSORISTE

Pour Bac Pro MEI, électrotech. - ou 1<sup>ère</sup> ou terminale STI  
Lycée Roland Garros  
32 rue Mathaly  
31200 Toulouse  
Tél. : 05 61 13 58 48

## Préparations aux concours

### PRÉPARATION AUX CONCOURS D'ENTRÉE DANS LES IFSI (Instituts de formation aux soins infirmiers)

Lycée du Couserans - St Girons  
Lycée Pierre d'Aragon - Muret  
Lycée Hélène Boucher - Toulouse  
Lycée Marie Curie - Tarbes  
Lycée Bourdelle - Montauban  
Lycée privé Sainte Cécile - Albi  
Lycée privé L. Querbès - Rodez  
Lycée privé Pradeau la Sède - Tarbes

- De nombreuses écoles privées ou écoles d'infirmières proposent des préparations d'une durée allant de 3 mois à 1 an. Se renseigner dans les CIO.

### PRÉPARATION AU CONCOURS DE «CADETS DE LA RÉPUBLIQUE» (recrutement des gardiens de la paix et des agents de sécurité)

Conditions d'admission : tests d'entrée, inscription en mars

Lycée professionnel du Mirail  
Avenue Jean Baylet  
31081 Toulouse cedex  
Tél. : 05 61 43 21 21

# Les formations courtes en 2 ou 3 ans

## **Diplôme d'études universitaires scientifiques et techniques (DEUST)**

Le Diplôme d'études universitaires scientifiques et techniques (DEUST) ponctue un cursus professionnel comprenant obligatoirement un stage. Il dure deux ans.

Les spécialités sont très diverses et pointues et répondent souvent à des besoins d'entreprises locales ou régionales.

## **Diplôme de comptabilité et de gestion (DCG)**

Le DCG est obtenu après 3 ans d'études. Il est suivi par la préparation du DSCG (diplôme supérieur de comptabilité et de gestion) qui débouche à son tour sur la préparation du diplôme d'expert comptable. Les candidatures passent par le dossier unique.

## **Diplôme des métiers d'art (DMA)**

Le DMA se prépare en 2 ans dans un lycée. Le dossier de candidature est à demander au lycée d'accueil. Se renseigner sur les dates auprès de l'établissement concerné.

### **DEUST**

#### **DEUST MÉDIATIONS SOCIALES ET DOCUMENTAIRES**

Université de Toulouse II - Le Mirail  
5, allées Antonio Machado  
31058 Toulouse cedex 9  
Tél. : 05 61 50 42 50

- Mention animation

Etre âgé de plus de 18 ans

- Sélection sur dossier, épreuve écrite (culture générale),

- Entretien suivi d'un compte-rendu écrit et épreuve en situation.

- Inscriptions : se renseigner à partir de mars

#### **DEUST MÉTIERS DE LA FORME**

Université Paul Sabatier - Toulouse III

UFR STAPS

118, route de Narbonne  
31062 Toulouse cedex  
Tél. : 05 61 55 66 32

Sélection sur dossier + épreuves sportives en mai - juin.

#### **DEUST SPÉCIALISTE DE LA PRÉVENTION DES EFFETS DU VIEILLISSEMENT PAR LES ACTIVITÉS PHYSIQUES ET DE LOISIRS**

Université Paul Sabatier - Toulouse III

UFR STAPS

118, route de Narbonne  
31062 Toulouse cedex  
Tél. : 05 61 55 66 32

Sélection sur dossier, de fin juin à septembre.

Lycée Marie Curie

Rue G. Ledormeur - BP 9301  
65930 Tarbes cedex 9  
Tél. : 05 62 44 56 56

Lycée privé Limayrac

50, rue de Limayrac - BP 5204  
31079 Toulouse cedex 5  
Tél. : 05 61 36 08 08  
www.limayrac.org

Langues Vivantes : All., Ang., Esp.

- Internat

- Frais annuels d'études : 2200 euros.

### **DMA**

#### **DIPLÔME DES MÉTIERS D'ART ARTS DE L'HABITAT**

Formation(s) recommandée(s) : Bac STI arts appliqués, Bac Pro artisanat et métiers d'art - option ébéniste, BMA

- Option décors et mobiliers (domaine d'application : marqueterie ébénisterie)

- Option restauration en mobilier

Lycée Professionnel de l'Ameublement

Plaine du Laudot - BP 53  
31250 Revel  
Tél. : 05 61 83 57 49

Langue Vivante : Ang.

### **DCG**

#### **DCG DIPLÔME DE COMPTABILITÉ ET DE GESTION**

Bac(s) : STG -compta./finance ; ES ; S

Lycée Ozenne

9, rue Merly  
31070 Toulouse  
Tél. : 05 61 11 58 00

# Les CPGE - Classes préparatoires aux grandes écoles

Pour de plus amples informations sur les classes préparatoires, reportez-vous à la partie nationale de ce guide, page 12.

Les candidatures passent par le dossier unique.

## Classes Préparatoires Scientifiques

**VOIES : - MATHÉMATIQUE ET PHYSIQUE (MP)-  
PHYSIQUE ET CHIMIE (PC) - PHYSIQUE ET SCIENCES  
DE L'INGÉNIEUR (PSI) - PHYSIQUE ET TECHNOLOGIE  
(PT)**

\* ces classes préparent en priorité aux «très»  
grandes écoles

Formation(s) recommandée(s) : bac S.

### Lycée Pierre de Fermat

Place des Jacobins  
31068 Toulouse cedex 7  
Tél. : 05 62 15 42 15

Langues Vivantes 1 : Ang, All, Esp, (Ara, Ita, Por, Rus si effectifs suffisants)

Langues Vivantes 2 : Ang, All, Esp.

- Internat

- 1<sup>re</sup> année, MPSI, PCSI

- 2<sup>ème</sup> année, MP, MP\*, PC, PC\*, PSI

### Lycée Bellevue

135, route de Narbonne - BP 4370  
31031 Toulouse cedex 4  
Tél. : 05 62 17 30 00

Langues Vivantes : Ang, All.

- Résidence universitaire

- 1<sup>re</sup> année, MPSI, PCSI

- 2<sup>ème</sup> année MP, PC\*, PSI

### Lycée Déodat de Séverac

26, bd Déodat de Séverac  
31076 Toulouse cedex  
Tél. : 05 62 13 17 00

Langues Vivantes : Ang, All, Esp.

- Résidence étudiant Déodat

- 1<sup>re</sup> année, PCSI, PT, PCSI-SI (réservé aux Bac S sciences de l'ingénieur)

- 2<sup>ème</sup> année PC, PSI\*, PT

### Lycée Théophile Gautier

15, rue Abbé Torné - BP 1636  
65016 Tarbes cedex  
Tél. : 05 62 44 04 60

Langues Vivantes : Ang, All, Esp.

- Internat

- 1<sup>re</sup> année, PCSI- 2<sup>ème</sup> année, PC

### Lycée Jean Dupuy

1, rue A. Bergès - BP 1626  
65016 Tarbes cedex  
Tél. : 05 62 34 03 74

Langues Vivantes : Ang, All, Esp

- Internat

- 1<sup>re</sup> année, PT, SI

- 2<sup>ème</sup> année, PT

### Lycée Lapérouse

2, Lices G.Pompidou  
81030 Albi cedex 9  
Tél. : 05 63 48 19 00

Langue Vivante : Ang.

- Internat

- 1<sup>re</sup> année, PCSI

- 2<sup>ème</sup> année, PC, PSI

### Lycée Privé Saliège

3, rue Bernanos - BP 30  
31131 Balma cedex  
Tél. : 05 61 24 78 40  
www.saliege.com

Langues Vivantes : Ang, All, Esp, (+ langues rares)

- Internat

- Frais annuels d'études : de 300 à 3400 euros.

- 1<sup>re</sup> année, PCSI

- 2<sup>ème</sup> année, PC\*, PC, PSI

## VOIES : TECHNOLOGIE ET SCIENCES INDUSTRIELLES (TSI)

Formation(s) recommandée(s) : bac STI, STL physique.

### Lycée Louis Rascol

10, rue de la République  
81012 Albi cedex 9  
Tél. : 05 63 48 25 00

Langues Vivantes : Ang, All, Esp.

- Internat

### Lycée Pierre Paul Riquet

Avenue du lycée  
31650 Saint Orens de Gameville  
Tél. : 05 61 00 10 10

Langues Vivantes : Ang, All, Esp.

- Internat

## VOIES : BIOLOGIE-CHIMIE-PHYSIQUE SCIENCES DE LA TERRE (BCPST-VETO)

Formation(s) recommandée(s) : bac S.

### Lycée Pierre de Fermat

Place des Jacobins  
31068 Toulouse cedex 7  
Tél. : 05 62 15 42 15

Langues Vivantes 1 : Ang, All, Esp, (Ara, Ita, Por, Rus si effectifs suffisants)

Langues Vivantes 2 : Ang, All, Esp.

- Internat

### Lycée Ozenne

9, rue Merly  
31070 Toulouse cedex  
Tél. : 05 61 11 58 00

Langues Vivantes : Ang, All, Esp.

### L.E.G.T. Agricole de Toulouse Auzeville

2, route de Narbonne  
BP- 47 - Auzeville Tolosane  
31326 Castanet cedex  
Tél. : 05 61 00 30 70  
www.educagri.fr

Langues Vivantes : Ang, All, Esp.

## VOIES : TECHNOLOGIE ET BIOLOGIE (TB)

Formation(s) recommandée(s) : Bacs STL biochimie, STAE, STPA

### Lycée Ozenne

9, rue Merly  
31070 Toulouse cedex  
Tél. : 05 61 11 58 00

Langues Vivantes : Ang, All, Esp.

## VOIE : ARTS APPLIQUÉS (ENS CACHAN)

Formations recommandées : bac Arts appliqués ou Classe de mise à niveau. Les bacheliers issus d'autres bacs peuvent aussi présenter leur candidature.

### Lycée Rive Gauche

Avenue Jean Baylet  
31081 Toulouse cedex  
Tél. : 05 61 43 21 21

- Langues Vivantes : All, Ang, Esp.  
Section C arts et création industrielle

## Troncs communs ou cycles préparatoires intégrés aux Écoles

### ENIT Ecole Nationale d'Ingénieurs de Tarbes

47, avenue d'Azereix - BP 1629  
65016 Tarbes cedex  
Tél. : 05 62 44 27 04  
<http://www.enit.fr>

Formation(s) recommandée(s) : bac S, STI.

Langue Vivante 1 : Ang. obligatoire.

Langues Vivantes 2 : All, Esp, Ita.

- Sélection sur dossier + épreuves portant sur le programme des enseignements obligatoires du bac S (maths, physique ; adapté pour les titulaires d'un bac STI) + entretien.

### I.N.S.A. - Institut National des Sciences Appliquées

135, avenue de Ranguueil  
31077 Toulouse cedex 4  
Tél. : 05 61 55 95 13  
<http://www.insa-toulouse.fr>

Formation(s) recommandée(s) : bac S, STI, STL

Langue Vivante 1 : Anglais obligatoire.

Langues Vivantes 2 : All, Chi, Esp.

- Logement en résidence dans la limite des places disponibles (1300 places)

### Cycle Préparatoire Polytechnique aux INP de Grenoble, de Nancy et de Toulouse et l'ENSICA.

6, allée Emile Monso  
31400 Toulouse  
Tél. : 05 62 24 21 40 ou 43  
[www.inp-toulouse.fr](http://www.inp-toulouse.fr)

Formation(s) recommandée(s) : bac S, STI, STL

- Possibilité de préparation en 3 ans pour les sportifs et musiciens de haut niveau

Langue Vivante 1: Ang.

Langues Vivantes 2 : All, Esp.

### E.I.Purpan Ecole d'Ingénieurs de Purpan (privée)

75, voie du Toec  
31076 Toulouse cedex 3  
Tél. : 05 61 15 30 30  
[www.purpan.fr](http://www.purpan.fr)

Formation(s) recommandée(s) : bac S, éventuellement ES, STAE, STI.

- Sélection sur dossier et concours commun FESIC : [www.fesic.org](http://www.fesic.org).

- Frais annuels d'études : 4030 euros. En 2007 2008

### ICAM Institut Catholique des Arts et Métiers - Institut catholique d'arts et métiers (en partenariat avec le lycée St Joseph)

75, av. de Grande Bretagne  
31300 Toulouse  
Tél. : 05 34 50 50 50  
[www.icam.fr](http://www.icam.fr)

Formation(s) recommandée(s) : bac S candidature sur site de l'école

Langues Vivantes : Ang., All., Esp.

- Internat - tarif annuel : 1875 euros

## Classes préparatoires économiques et commerciales

### OPTION TECHNOLOGIQUE, FORMATION RECOMMANDÉE : BAC STG

### OPTION ÉCONOMIQUE, FORMATION RECOMMANDÉE : BAC S, ES, L

### SPÉCIALITÉ MATHS

### OPTION SCIENTIFIQUE, FORMATION RECOMMANDÉE : BAC S

Deux langues vivantes sont obligatoires dont l'anglais.

- Concours et écoles accessibles : École des Hautes Études Commerciales HEC, ESSEC, Écoles du groupe ECRICOME (Reims, Rouen, Nancy, Marseille, Bordeaux, Toulouse), Écoles Supérieures de Commerce (ESC).

### Lycée Pierre de Fermat

1, place des Jacobins  
31068 Toulouse cedex 7  
Tél. : 05 62 15 42 15

Langues Vivantes 1 : Ang, All, Esp

Langues Vivantes 2 : Ang, All, Esp.

- Internat garçons (quelques places pour filles)

- Option scientifique

### Lycée Ozanne

9, rue Merly  
31070 Toulouse cedex  
Tél. : 05 61 11 58 00

- Option économique

- Option scientifique

- Option technologique

Langues Vivantes : Ang, All, Ara, Esp, Ita, Por, Rus

- Logement en résidence possible pour filles

### Lycée Théophile Gautier

15, rue Abbé Torné  
BP 1636  
65016 Tarbes cedex  
Tél. : 05 62 44 04 60

- Option économique

Langues Vivantes : Ang, All, Esp.

- Internat

### Lycée Bellevue

98, rue du Roc  
81000 Albi  
Tél. : 05 63 48 82 20

- Option scientifique

Langues Vivantes : Ang, All, Esp, Ita, Rus.

- Internat

### Lycée Privé Saliège

3, rue Bernanos - BP 30  
31131 Balma cedex  
Tél. : 05 61 24 78 40  
[www.saliège.com](http://www.saliège.com)

- Option économique

- Option scientifique

Langues Vivantes : Ang, All, Esp, langues rares.

- Internat

- Frais annuels d'études : de 300 à 3400 euros.

## Classe préparatoire économique option gestion / Cachan

Cette classe prépare à l'école normale supérieure de Cachan formant des professeurs de l'enseignement technologique.

*Option D1 Economie, droit et gestion*

*Option D2 Economie, méthodes quantitatives et gestion*

Formation(s) recommandée(s) : bac S, ES, L

- 1 seule langue exigée

Lycée Ozenne

9, rue Merly  
31070 Toulouse cedex  
Tél. : 05 61 11 58 00

Langues Vivantes : Ang, All, Esp.

- Logement en résidence possible pour filles

## Classes préparatoires littéraires

### CLASSE PRÉPARATOIRE ÉCOLE NATIONALE DES CHARTES

Formation(s) recommandée(s) : bac S, ES, L

Lycée Pierre de Fermat

Place des Jacobins  
31068 Toulouse cedex 7  
Tél. : 05 62 15 42 15

*Voie A : latin obligatoire*

*Voie B : 2 langues obligatoires dont anglais ou allemand*

*- Internat garçons (quelques places pour filles)*

### CLASSE PRÉPARATOIRE LETTRES ET SCIENCES SOCIALES

Formation(s) recommandée(s) : bac S, ES spécialité maths

Lycée Saint Sernin

3, place Saint Sernin  
31070 Toulouse cedex  
Tél. : 05 34 44 11 80

Langues Vivantes 1 obligatoires : Ang, All, Esp.

### CLASSE PRÉPARATOIRE LETTRES

*Option de concours choisie en 2<sup>ème</sup> année seulement*

Lycée Pierre de Fermat

Place des Jacobins  
31068 Toulouse cedex 7  
Tél. : 05 62 15 42 15

*Latin ou grec obligatoire en seconde année*

*Pour l'option musique : niveau «élémentaire II moyen» du Conservatoire,*

Langues Vivantes : All, Ang, Esp, Ita.

*- Internat garçons (quelques places pour filles)*

Lycée Saint Sernin

3, place Saint Sernin  
31070 Toulouse cedex  
Tél. : 05 34 44 11 80

Langues Vivantes : All, Ang, Esp.

*Possibilité de débiter l'étude du latin en 1<sup>ère</sup> année*

Lycée Rive Gauche

Avenue Jean Baylet  
31081 Toulouse cedex  
Tél. : 05 61 43 21 21

- Langues Vivantes : All, Ang, Esp.

## LE DOSSIER SOCIAL ÉTUDIANT

### BOURSES D'ÉTUDES ET LOGEMENTS UNIVERSITAIRES

Le dossier social étudiant est un dossier unique de demande de logement en cité ou résidence universitaire et de bourses d'enseignement supérieur. Il est à saisir du 15 janvier au 30 avril sur internet : [www.crous-toulouse.com](http://www.crous-toulouse.com)

L'attribution de la bourse et son paiement sont subordonnés à l'inscription définitive dans l'un des établissements d'enseignement supérieur pour lequel la demande a été faite. Son montant, basé sur des critères sociaux, varie selon 6 échelons.

Les logements étudiants sont attribués en fonction de la situation sociale de l'étudiant, qu'il soit boursier ou non.

Le CROUS est un établissement public qui a pour mission de favoriser l'amélioration des conditions de vie et de travail des étudiants. L'accès aux divers services du CROUS est réservé aux étudiants inscrits dans un établissement d'enseignement supérieur agréé par la Sécurité Sociale étudiante. La carte d'étudiant sert de justificatif.

### Centre Régional des Oeuvres Universitaires et Scolaires

Espace accueil ouvert du lundi au vendredi  
de 9h à 16h30

58, rue du Taur - BP 7096  
31070 Toulouse cedex  
Tél. : 05 61 12 54 00  
Fax : 05 61 12 54 07  
[www.crous-toulouse.fr](http://www.crous-toulouse.fr)

Téléphone pour dossier social étudiant :  
05 61 12 54 70

# Les formations spécialisées

Les écoles spécialisées ont toutes un objectif professionnalisant bien spécifique. Elles ont des capacités d'accueil limitées dépendant, entre autres, des possibilités de débouchés professionnels.

Elles réalisent donc une forme de sélection pour l'admission. Sont citées ici les écoles dépendant directement de municipalités, de ministères délivrant les diplômes (Santé, Culture, Justice...) ainsi que les écoles ayant des contrats spécifiques.

Ne sont pas citées les écoles privées hors contrat : pour celles-ci, s'adresser aux CIO ou consulter le site: [www.onisep.fr](http://www.onisep.fr).

## Sciences et Technologies

### AGENT D'EXPLOITATION

7 mois d'études

Conditions d'admission :

*Concours national pour bacheliers scientifiques (30 admis/an)*

- Débouchés dans le secteur privé compagnies aériennes et organismes aéroportuaires.
- Hébergement à l'ENAC

E.N.A.C - Ecole Nationale de l'Aviation Civile  
7, avenue E. Belin - BP 4005  
31055 Toulouse cedex 4  
Tél. : 05 62 17 40 71  
[www.enac.fr](http://www.enac.fr)

### TECHNICIEN SUPÉRIEUR DES ÉTUDES ET DE L'EXPLOITATION DE L'AVIATION CIVILE

Titre inscrit au RNCP niveau III - 2 ans d'études

Conditions d'admission :

- *Concours national : niveau bac scientifique (50 admis/an).*
- *Elèves rémunérés.*
- Hébergement à l'ENAC.

E.N.A.C - Ecole Nationale de l'Aviation Civile  
7, avenue E. Belin - BP 4005  
31055 Toulouse cedex 4  
Tél. : 05 62 17 40 71  
[www.enac.fr](http://www.enac.fr)

### TECHNICIEN GÉOMÈTRE DU CADASTRE

18 mois de formation

Conditions d'admission :

- *Concours national écrit : (culture générale, maths et au choix droit civil ou topographie ou informatique) + oral (culture générale, maths) + épreuves d'exercices physiques.*
- *Elèves fonctionnaires stagiaires et rémunérés.*

École Nationale du Cadastre  
100 chemin du commandant Joël Le Goff  
31081 Toulouse cedex  
Tél. : 05 61 15 85 00  
[www.minefi.gouv.fr](http://www.minefi.gouv.fr)

### TECHNICIEN SUPÉRIEUR DE LA MÉTÉOROLOGIE

Diplôme inscrit au RNCP niveau III - 2 ans de Formation

Conditions d'admission :

- *Concours commun aux trois écoles du ministère de l'Équipement (météo, équipement, IGN)*
- *Elèves fonctionnaires stagiaires et rémunérés.*

Ecole Nationale de la Météorologie  
42, avenue G. Coriolis  
31057 Toulouse cedex 1  
Tél. : 05 61 07 80 80  
[www.enm.meteo.fr](http://www.enm.meteo.fr)

## Sciences politiques et droit

### DIPLÔME DE L'INSTITUT D'ÉTUDES POLITIQUES DE TOULOUSE

5 ans d'études

Conditions d'admission :

*Sélection commune pour les 6 iep de province : questions contemporaines + histoire +1langue vivante + dossier scolaire et bac.*

Institut d'Études Politiques

2 ter, rue des Puits creusés - BP 898  
31685 Toulouse cedex 6  
Tél. : 05 61 11 02 60  
[www.sciencespo-toulouse.fr](http://www.sciencespo-toulouse.fr)

## Commerce et gestion

### PROGRAMME BACHELOR

Titre inscrit au RNCP niveau II, visé par l'Éducation nationale à Balma et Montauban,

- 3 ans d'études
- Admission sur sélection voir site de chaque école
- Inscriptions de janvier à juillet

ESC site de Balma

Entiere 2 avenue Mercure  
31134 Balma cedex7  
Tél. : 05 62 57 66 07  
[www.esc-toulouse.fr](http://www.esc-toulouse.fr)

- Frais d'études : 18600 euros.

### PROGRAMME BACHELOR + TITRE DE RESPONSABLE EN MARKETING COMMERCIALISATION ET GESTION

Diplôme du réseau des EGC - écoles de gestion et de commerce - inscrit au RNCP niveau II - 3 ans d'études

EGC de Rodez

C.C.I. de Rodez  
17, rue Aristide Briand  
12033 Rodez cedex 09  
Tél. : 05 65 77 77 28  
[www.rodez.cci.fr](http://www.rodez.cci.fr)

- frais d'études : 10425 euros

EGC de Montauban

C.C.I. de Montauban  
61, av. Gambetta - BP 527  
82065 Montauban cedex  
Tél. : 05 63 21 71 00  
[www.egc-montauban.com](http://www.egc-montauban.com)

- frais d'études : 13860 euros incluant ordinateur portable

EGC de Tarbes

Rue Morane Saulnier  
Zone Bastillac sud  
65000 Tarbes  
Tél : 05 62 44 15 21

- frais d'études : 10500 euros

## **TITRE DE GESTIONNAIRE D'UNITÉ COMMERCIALE ET DE DISTRIBUTION**

Titre inscrit au RNCP niveau III - 2 ans d'études

Conditions d'admission :

- Etre âgé de 18 à 26 ans.
  - tests + entretiens
  - recrutement de mai à octobre selon les places restantes.
- IR- Possibilité de préparation en apprentissage.
- Frais d'études : 5600 euros.

### **IRCS / ECD**

CCI de Tarbes  
Avenue d'Azereix  
65000 Tarbes cedex  
Tél. : 05 62 93 40 60  
www.tarbes.cci.fr

## **Métiers de la santé**

### **CERTIFICAT DE CAPACITÉ D'ORTHOPHONISTE**

4 ans d'études

Conditions d'admission :

Concours : 1<sup>ère</sup> série d'épreuves en orthographe lexicale, orthographe grammaticale, langage culture, mathématiques et logique ; 2<sup>ème</sup> série d'épreuves si admission aux 1<sup>ères</sup> examens psychologique, entretien avec professionnels.

- renseignements et inscriptions à partir de janvier

Université Paul Sabatier - Toulouse Rangueil - Faculté de Médecine - Secrétariat des Techniques de Réadaptation

133, route de Narbonne  
31062 Toulouse cedex 4  
Tél. : 05 62 88 90 42  
www.ups-tlse.fr

### **CERTIFICAT DE CAPACITÉ D'ORTHOPTISTE**

3 ans d'études

Conditions d'admission :

Epreuves écrites d'admission : portant sur le programme de terminale S (sciences de la vie, physique) ; épreuve orale (évaluation des connaissances générales et des aptitudes psychophysiques)

- renseignements et inscriptions à partir de janvier

Université Paul Sabatier - Toulouse Rangueil - Faculté de Médecine - Secrétariat des techniques de réadaptation

133, route de Narbonne  
31062 Toulouse cedex 4  
Tél. : 05 62 88 90 42  
www.ups-tlse.fr

### **DIPLÔME D'ÉTAT D'INFIRMIER**

3 ans d'études

Conditions d'admission :

- Avoir 17 ans au moins au 31 décembre de l'année des épreuves de sélection

- Etre titulaire d'un bac ou titre équivalent en vue de l'inscription dans les universités ou justifier d'une expérience professionnelle et être autorisé à se présenter au concours par un jury de validation des acquis. Le dossier est à déposer à la DRASS.

- Epreuves d'admissibilité : culture générale, tests psychotechniques.

- Epreuves d'admission : entretien avec un jury.

- renseignements et inscriptions à partir de janvier

#### **IFSI - Centre hospitalier**

10 rue St Vincent  
09107 Pamiers cedex  
Tél. : 05 61 60 90 96

#### **IFSI - Centre hospitalier**

22 bis, rue de la Condamine  
12100 Millau  
Tél. : 05 65 55 17 50

#### **IFSI - Centre hospitalier**

Route de Copenhague  
12027 Rodez cedex 9  
Tél. : 05 65 75 11 80

#### **IFSI - CHU de Rangueil**

1, rue Jean Poulhès - TSA 50032  
31059 Toulouse cedex 9  
Tél. : 05 61 32 25 45

#### **IFSI - Croix Rouge Française**

71, chem. des Capelles  
31300 Toulouse  
Tél. : 05 61 31 56 53

#### **IFSI - Centre Hospitalier Marchant**

134, route d'Espagne  
31057 Toulouse cedex  
Tél. : 05 61 43 77 27

#### **IFSI du Gers**

Allée Marie ClaracBP 382  
32008 Auch cedex  
Tél. : 05 62 61 31 51

#### **IFSI - Centre Hospitalier**

351, rue Saint Géry  
46000 Cahors  
Tél. : 05 65 20 50 14

#### **IFSI - Centre Hospitalier Intercommunal**

BP 1330  
65013 Tarbes cedex 9  
Tél. : 05 62 51 50 65

#### **IFSI - Centre Hospitalier**

Rue des Trois Tarn  
81013 Albi cedex  
Tél. : 05 63 77 36 77

#### **IFSI - Centre Hospitalier**

Fondation Bon Sauveur d'Alby  
1, rue de Lavazière - BP 94  
81025 Albi cedex 9  
Tél. : 05 63 48 49 48

#### **IFSI - Centre Hospitalier**

BP 417  
81108 Castres cedex  
Tél. : 05 63 71 60 50

#### **IFSI - Centre Hospitalier**

BP 765  
82013 Montauban cedex  
Tél. : 05 63 92 80 32

### **DIPLÔME D'ÉTAT DE MANIPULATEUR D'ÉLECTRO- RADIOLOGIE MÉDICALE**

3 ans d'études

Conditions d'admission :

- Avoir 17 ans au moins au 31 décembre de l'année d'entrée à l'école

- Concours d'admission : épreuves de biologie, physique et chimie.

- renseignements et inscriptions à partir de janvier

#### **Institut de formation de Manipulateur d'électroradiologie médicale**

CHU de Purpan  
330, avenue de Grande Bretagne - TSA 40031  
31059 Toulouse cedex  
Tél. : 05 61 77 24 69  
www.chu-toulouse.fr

### **DIPLÔME D'ÉTAT DE PÉDICURE-PODOLOGUE**

3 ans d'études

Conditions d'admission :

- Avoir 17 ans au moins au 31 décembre de l'année d'entrée à l'école.

- Concours d'admission : épreuves de biologie.

- renseignements et inscriptions à partir de janvier

#### **Institut de formation en Pédicure-Podologie**

Place du docteur Baylac  
31059 Toulouse cedex  
Tél. : 05 61 77 22 40  
www.chu-toulouse.fr

## DIPLÔME D'ÉTAT DE PSYCHOMOTRICIEN

3 ans d'études

Conditions d'admission :

Epreuves du concours : programme de biologie de 1ère et Tle S, contraction de texte.

- renseignements et inscriptions à partir de janvier

Université Paul Sabatier - Toulouse Ranguel - Faculté de Médecine - Secrétariat des Techniques de Réadaptation

133, route de Narbonne  
31062 Toulouse cedex 4  
Tél. : 05 62 88 90 42  
www.ups-tlse.fr

## DIPLÔME TECHNOLOGIQUE SPÉCIALISÉ IMAGERIE MÉDICALE ET RADIOLOGIE THÉRAPEUTIQUE

3 ans d'études après un Bac S, STL, STSS (très bon niveau)

Lycée privé Charles Carnus

Avenue de Saint Pierre - Bourran  
12000 Rodez  
Tél. : 05 65 73 37 00  
www.carnus.fr

Langues Vivantes : Ang, Esp.

- Frais annuels d'études : se renseigner auprès du lycée

## Métiers du social

### DIPLÔME D'ÉTAT D'ASSISTANT DE SERVICE SOCIAL

3 ans d'études

Conditions d'admission :

- Etre soit titulaire du bac ou DAEU ou titre admis en dispense pour l'admission en université ou diplôme ou certificat permettant l'exercice des professions sanitaires et sociales ; soit réussir un examen de niveau accessible aux candidats âgés de 20 ans au moins à la date de clôture des inscriptions et justifiant de 24 mois d'activité professionnelle effective ou âgés de 24 ans au moins.

- Réussir des épreuves d'admission, qui comprennent un 1<sup>er</sup> groupe d'épreuves écrites destinées à vérifier les capacités de synthèse et d'expression des candidats organisées séparément par les deux écoles (mêmes sujets le même jour) ; un second groupe d'épreuves pour les admissibles propres à chaque école (épreuves orales destinées à apprécier les qualités d'écoute, d'observation, de relation, la capacité d'adaptation des candidats et leur aptitude à l'innovation).

- renseignements et inscriptions dès octobre / novembre

Ecole Régionale d'Assistant de Service Social

330, avenue de Grande Bretagne  
31059 Toulouse cedex  
Tél. : 05 61 77 24 17  
www.chu-toulouse.fr

Institut Régional de Formation Sanitaire et Sociale Croix Rouge Française

71, chemin des Capelles  
31300 Toulouse  
Tél. : 05 61 31 56 34

et Antenne d'Albi

1bis, rue de Lavazière  
81000 Albi  
Tél. : 05 63 43 72 50  
http://irfss.croix-rouge.fr

### DIPLÔME D'ÉTAT D'ÉDUCATEUR DE JEUNES ENFANTS

3 ans d'études

Conditions d'admission :

- Titulaire du bac ou examen du niveau DRASS ou DAEU

Epreuves écrites d'admissibilité puis si admissibilité, épreuves orales organisées par chaque école-

- renseignements et inscriptions dès octobre / novembre

IFRASS - Pôle petite enfance

2 bis rue Emile Pelletier - BP 1277  
31047 Toulouse cedex 1  
Tél. : 05 34 63 89 00  
www.ifrass.net

Institut de St Simon - CRFMES

Avenue du Général De Croute  
31100 Toulouse  
Tél. : 05 61 19 09 49  
www.irfces.com

### DIPLÔME D'ÉTAT D'ÉDUCATEUR SPÉCIALISÉ

3 ans d'études

Conditions d'admission :

- Titulaire du bac ou DAEU ou examen du niveau DRASS.

- épreuves d'admission destinées à apprécier l'aptitude à suivre la formation, à révéler les motivations, la maturité affective, le contrôle de soi, la capacité d'adaptation et d'analyse et l'aptitude à travailler en équipe.

- renseignements et inscriptions dès septembre / octobre

Institut Saint Simon

Avenue du Général De Croute  
31100 Toulouse  
Tél. : 05 61 19 09 49  
www.irfces.com

et Antenne d'Albi

Le Prestil  
81990 Le Sequestre  
Tél. : 05 63 43 57 76

Centre Régional de Formation - ERASME

29 bis chemin de la Garonne  
31200 Toulouse  
Tél. : 05 61 19 27 60  
www.erasme.fr

IFRASS - Pôle éducation spécialisée et animation

2 bis rue Emile Pelletier - BP 1277  
31047 Toulouse cedex 1  
Tél. : 05 34 63 89 00  
www.ifrass.net

### DIPLÔME D'ÉTAT DE TECHNICIEN DE L'INTERVENTION SOCIALE ET FAMILIALE

Diplôme inscrit au RNCP niveau IV - 24 mois d'études

Conditions d'admission :

- Avoir 18 ans minimum

- Sélection sur épreuve orale pour les titulaires du bac (entretien autour du projet professionnel du candidat)

- renseignements et inscriptions dès janvier

Institut Régional de Formation Sanitaire et sociale Croix Rouge Française

71, chemin des Capelles  
31300 Toulouse  
Tél. : 05 61 31 56 34

Lycée privé Limayrac

50, rue de Limayrac - BP 5204  
31079 Toulouse cedex  
Tél. : 05 61 36 08 20  
www.limayrac.org

## Arts

### ANNÉE PRÉPARATOIRE AUX CONCOURS DES ÉCOLES D'ART

Ecole Municipale des beaux-arts

Villa Briguiboul - Rue de Laden  
81100 Castres  
Tél. : 05 63 62 41 92  
www.ville.castres.fr

Durée : 1 an - Concours d'entrée fin juin

E.S.I.Mode

12, avenue Charles de Gaulle  
31130 Balma  
Tél. : 05 62 57 65 18  
www.gih-mode.com

- Recrutement sur dossier et entretien

- Inscriptions à partir de mars.

- Frais annuels d'études : 4385 euros.

## DIPLÔME NATIONAL SUPÉRIEUR D'EXPRESSION PLASTIQUE (DNSEP)

### - Organisation des études :

Année 1 : découverte - examen de fin d'année.

Années 2 et 3 : Préparation au diplôme national d'arts plastiques (DNAP)

Années 4-5 : Préparation au diplôme national supérieur d'expression plastiques (DNSEP)

- 3 options : Art, communication, design

### - Conditions d'admission :

- Concours avec épreuve écrite de culture générale, épreuve d'expression plastique, épreuve de langue, entretien avec un jury et présentation d'un dossier de travaux personnels.

- Inscription à l'école en mars.

### Ecole Supérieure des Beaux-Arts

5, quai de la Daurade  
31000 Toulouse  
Tél. : 05 61 22 21 95  
www.esba-toulouse.org

## DIPLÔME NATIONAL SUPÉRIEUR D'EXPRESSION PLASTIQUE (DNSEP) + DNAT ART CERAMIQUE

### - Organisation des études :

- 1<sup>ère</sup> année : année de découverte - examen à la fin

- 2<sup>ème</sup> et 3<sup>ème</sup> années : préparation au DNAT design céramique (cycle court) ou au DNAP art (cycle long)

- 4<sup>ème</sup> et 5<sup>ème</sup> années : préparation au DNESP après un DNAP ou après un DNAT sur commission nationale d'équivalence.

### - Conditions d'admission :

- Concours d'entrée : écrit de culture générale et histoire des arts, épreuve pratique (dessin d'observation et de création), entretien avec présentation d'un dossier de travaux personnels

- inscriptions toute l'année.

### Ecole Supérieure d'Arts et Céramique

Jardin Massey - Place Henri Bordès  
65000 Tarbes  
Tél. : 05 62 93 10 31  
www.esac-tarbes.com

## DIPLÔME D'ARCHITECTE D.P.L.G.

5 ans d'études + 1 an de spécialisation éventuelle

### Organisation des études :

Le diplôme d'état d'architecte est délivré selon le schéma national de l'enseignement supérieur. L'étudiant peut envisager une spécialisation d'un an dans des domaines tels que l'urbanisme, le patrimoine, le développement durable etc...

- Dossier de préinscription à demander à l'école en janvier.

### Ecole d'Architecture de Toulouse

83, rue Aristide Maillol - BP 1329  
31106 Toulouse cedex 1  
Tél. : 05 62 11 50 50  
www.toulouse.archi.fr

## CERTIFICAT DE STYLISTE MODÉLISTE

2 ans d'études

titre inscrit au RNCP par l'UFIH - union française des industries de l'habillement

- Sélection sur dossier et entretien

- Inscriptions à partir de mars.

- Frais d'études : 7100 euros

### E.S.I.Mode

12, avenue Charles de Gaulle  
31130 Balma  
Tél. : 05 62 71 65 40  
www.gih-mode.com

## CERTIFICAT DE CRÉATEUR DESIGN MODE

3 ans d'études - titre inscrit au RNCP par l'UFIH

- Sélection sur dossier et entretien

- Inscriptions à partir de mars.

- Frais d'études : 11250 euros.

### E.S.I.Mode

12, avenue Charles de Gaulle  
31130 Balma  
Tél. : 05 62 71 65 40  
www.gih-mode.com

# Les formations en apprentissage

Le contrat d'apprentissage est un contrat de travail en alternance. Il associe un travail salarié en entreprise et des cours théoriques dans un Centre de Formation d'Apprentis (CFA) une Unité de Formation en Apprentissage (UFA) de Lycée ou un Institut de Formation en Alternance (IFA). Il concerne les jeunes de moins de 26 ans.

Le contrat est signé pour 1, 2 ou 3 ans. Le salaire de l'apprenti, calculé en pourcentage du SMIC, varie selon son âge et progresse avec son ancienneté. Sur le livret d'apprentissage, l'employeur et le CFA font régulièrement le point sur les enseignements respectifs. Il se termine obligatoirement par le passage d'un diplôme national ou titre homologué par l'État.

Dans le domaine de l'apprentissage, de **NOMBREUX CHANGEMENTS** peuvent intervenir pendant l'année. S'informer régulièrement auprès des conseillers d'orientation-psychologues.

Pour plus de détails, consulter le document de l'Onisep "l'apprentissage en Midi-Pyrénées" ainsi que le site: [www.pourlesjeunes.fr](http://www.pourlesjeunes.fr) - rubrique «apprentissage»

## Agronomie, agroalimentaire et environnement

### APRÈS LE BAC

#### BTSA AMÉNAGEMENTS PAYSAGERS

- CFAA de Toulouse Auzeville, Tél. : 05 61 75 08 31
- CFAA Piémont Pyrénées, St-Gaudens, Tél. : 05 61 94 55 10

#### BTSA ANALYSE ET CONDUITE DES SYSTÈMES D'EXPLOITATION

- CFAA du Gers, Tél. : 05 62 61 52 20
- CFAA du Tarn, Tél. : 05 63 75 01 43

#### BTSA GÉNIE DES ÉQUIPEMENTS AGRICOLES

- CFAA du Tarn-et-Garonne, Tél. : 05 63 21 23 39

#### BTSA GESTION FORESTIÈRE

- CFAAH du Tarn, Tél. : 05 63 75 01 43

#### BTSA INDUSTRIES AGROALIMENTAIRES

*Spécialité industries alimentaires*

- CFAA du Gers, Tél. : 05 62 61 52 20
- CFA IFRIA Toulouse, Tél. : 05 62 30 15 50
- CFAA Villefranche de Rouergue, Tél. : 05 65 81 16 76

#### BTSA PRODUCTIONS ANIMALES

*Spécialité bovins viande-lait*

- CFAA Piémont Pyrénées, St Gaudens, Tél. : 05 61 94 55 10.
- Toutes spécialités*
- CFAA du Lot, Tél 05 65 38 72 12

#### BTSA PRODUCTION HORTICOLE

- CFAA Piémont Pyrénées, St Gaudens, Tél. : 05 61 94 55 10

#### BTSA SERVICES EN ESPACE RURAL

- CFAA du Lot, Tél. : 05 65 38 72 12

#### BTSA TECHNICO-COMMERCIAL

*Spécialité produits alimentaires*

- CFAA de Toulouse Auzeville, Tél. : 05 61 75 08 31
- Spécialité végétaux d'ornement*
- CFAA de Toulouse Auzeville, Tél. : 05 61 75 08 31

#### BTSA TECHNOLOGIES VÉGÉTALES

*Spécialité : agronomie et systèmes de culture*

- CFAA du Tarn, Tél. : 05 63 75 01 43

#### BTSA VITICULTURE OENOLOGIE

- CFAA du Lot, Tél. : 05 65 38 72 12

### APRÈS BAC + 2

#### BTSA GESTION ET MAÎTRISE DE L'EAU

*Spécialité 2 : études et projets d'aménagement hydraulique*  
1 an d'études après BTSA Gestion et maîtrise de l'eau spécialités 1 et 3

- CFAAH du Tarn, Tél. : 05 63 75 01 43

#### TITRE INSCRIT AU RNCP NIVEAU II : RESPONSABLE DU DÉVELOPPEMENT EN AGROINDUSTRIE

- IFRIA Toulouse, Tél. : 05 62 30 15 50

## Sciences et Techniques Industrielles

### APRÈS LE BAC

#### BTS AGROÉQUIPEMENT

- CFA de la Chambre de métiers du Gers, Auch, Tél. : 05 62 61 22 35

#### BTS APRÈS VENTE AUTOMOBILE

*Option véhicules particuliers*

- CFA Automobile Albi, Tél. : 05 63 47 97 83

#### BTS ASSISTANCE TECHNIQUE D'INGÉNIEUR

- CFAI, Toulouse, Tél. : 05 62 11 51 70
- CFA des industries de l'Adour Tarbes, Tél. : 05 59 84 91 64

#### BTS CONCEPTION DE PRODUITS INDUSTRIELS

- CFAI, Toulouse, Tél. : 05 62 11 51 70

#### BTS ÉLECTROTECHNIQUE

- CFAI Toulouse, Tél. : 05 62 11 51 70
- UFA Déodat de Séverac, Tél. : 05 62 13 17 00

## BTS FLUIDES, ÉNERGIES, ENVIRONNEMENT

*Option A génie sanitaire et thermique, Option B génie climatique, Option C génie frigorifique D maintenance et gestion des systèmes fluidiques et énergétiques*

- CFAI Toulouse, Tél. : 05 62 11 51 70

(site de Colomiers - option C)

- CFA Auch, Tél. : 05 62 61 22 35

(options B et C)

- Lycée professionnel Sixte Vignon Aureilhan, Tél. : 05 62 38 93 93

(option A et D)

## BTS GÉOMÈTRE TOPOGRAPHE

- UFA, Beaumont de Lomagne, Tél. : 05 63 26 14 50

## BTS HYGIÈNE PROPRETÉ ENVIRONNEMENT

- CFA de la propreté, Toulouse, Tél. : 05 62 47 65 35

## BTS INDUSTRIALISATION DES PRODUITS MÉCANIQUES

- CFA industries de l'Adour, Bordes Tél. : 05 59 84 91 64

- UFA du lycée Champollion, Figeac Tél. : 05 65 34 27 91

- CFAI Toulouse, Tél. : 05 62 11 51 70

- UFA du lycée professionnel Saint Joseph, Toulouse Tél. : 05 62 47 01 03

## BTS MAINTENANCE ET EXPLOITATION DES MATÉRIELS AÉRONAUTIQUES

- CFAI Toulouse Tél : 05 62 11 51 70

## BTS MAINTENANCE INDUSTRIELLE

- CFAI Toulouse, Tél. : 05 62 11 51 70

- UFA du Lycée G. Monnerville, Cahors, Tél. : 05 65 20 58 00

## MÉCANIQUES ET AUTOMATISMES INDUSTRIELS

- UFA du lycée Bourdelle Montauban, Tél. : 05 63 92 63 00

## BTS MISE EN FORME DES ALLIAGES MOULÉS

- UFA du lycée Jean Dupuy, Tarbes, Tél. : 05 62 34 03 74

## BTS RÉALISATION D'OUVRAGES CHAUDRONNÉS

- CFA industries de l'Adour, Bordes Tél. : 05 59 84 91 64

- UFA du lycée de Decazeville, Tél. : 05 65 43 61 61

## BTS SYSTÈMES ÉLECTRONIQUES

- CFAI Toulouse, Tél. : 05 62 11 51 70

## BTS SYSTÈMES CONSTRUCTIFS BOIS ET HABITAT

- UFA du lycée Le Garros Auch, Tél. : 05 62 60 15 30

## BTS TECHNICO-COMMERCIAL

- *Option bois et dérivés*

- UFA du LP du bois, Montauban de Luchon, Tél. : 05 61 94 66 00

- *Option matériaux du bâtiment*

- UFA du LP Gourdan Polignan, Tél. : 05 61 94 51 00

- *Option matériels agricoles, travaux publics*

- UFA du LP Philippe Tissier Saverdun, Tél. : 05 61 67 95 40

## BTS TRAVAUX PUBLICS

- UFA du LP Beaumont de Lomagne Tél. : 05 63 26 14 50

## DUT GÉNIE MÉCANIQUE ET PRODUCTIQUE - 2<sup>ÈME</sup> ANNÉE.

Section d'apprentissage de l'Université Paul Sabatier  
Tél. : 05 61 55 66 30

## MC TECHNICIEN ASCENSORISTE

- CFA Aspect Midi Pyrénées Toulouse, Tél. : 05 62 47 01 03

## À BAC + 2 (BTS, DEUG, DEUST, DUT)

## DIPLÔME D'INGÉNIEUR DES TECHNIQUES DE L'INDUSTRIE

*Spécialité génie mécanique et automatique (1)*

*Spécialité informatique (2)*

*Spécialité électronique (3)*

- CFAI Midi Pyrénées, Tél. : 05 62 11 51 70 (1 2 3)

- CFA Midi sup Tél : 05 62 88 58 04 (1)

## DIPLÔME D'INGÉNIEUR DU CESI

- CFAI Tarbes, Tél. : 05 59 84 91 64

De nombreuses licences professionnelles peuvent se préparer en apprentissage

Voir le chapitre sur les poursuites d'études (première rubrique)

## Gestion, Commerce, Santé et Social

### APRÈS LE BAC

#### BTS ASSISTANT DE MANAGER

- CFA Campus IGS, Blagnac, Tél. : 05 61 71 18 91

#### BTS ASSISTANT DE GESTION PME - PMI

- IFA du Tarn, Albi, Tél. : 05 63 49 28 73

- CFA IGS, Blagnac, Tél. : 05 61 71 18 91

- IFA de l'Ariège, Foix, Tél. : 05 61 64 16 00

- IFA 82, Montauban, Tél. : 05 63 21 71 00

- IFA Commerce et services, Rodez, Tél. : 05 65 77 77 06

#### BTS BANQUE

*Option A : marché des particuliers*

- CFA Banque-finace, Toulouse, Tél. : 05 62 26 98 26

#### BTS COMPTABILITÉ ET GESTION DES ORGANISATIONS

- CFA Commerce et services, Blagnac, Tél. : 05 62 74 73 72

#### BTS DESIGN DE MODE TEXTILE ET ENVIRONNEMENT

*Option : mode*

- CFA de Graulhet, Tarn, Tél. : 05 63 42 80 20

#### BTS ÉCONOMIE SOCIALE ET FAMILIALE

- CFA des Maisons familiales rurales, Brens, Tél. : 05 63 57 55 09

#### BTS HÔTELLERIE - RESTAURATION

*Option B : art culinaire, art de la table et du service*

- CFA Commerce et Services, Blagnac, Tél. : 05 62 74 73 72

#### BTS INFORMATIQUE DE GESTION

- CFA Blagnac, Tél. : 05 62 74 73 72

#### BTS MANAGEMENT DES UNITÉS COMMERCIALES

- IFA, CCI, Ariège, Tél. : 05 61 64 16 00

- IFA Commerce et services, Rodez, Tél. : 05 65 77 77 06

- CFA Commerce et services Blagnac Tél. : 05 62 74 73 72

- CFA Campus IGS, Blagnac, Tél. : 05 61 71 18 91

- CFA tertiaire, LP "Le Mirail", Tél. : 05 61 43 21 20

- IFA du Lot Tél : 05 65 20 48 70

- IFA 81, Albi, Tél. : 05 63 49 28 73

- IFA 82, Montauban, Tél. : 05 63 21 71 00

#### BTS NÉGOCIATION ET RELATION CLIENT

- IFA de la CCI de l'Ariège, St Paul de Jarrat, Tél. : 05 61 64 16 00

- IFA Commerce et Services, Rodez, Tél. : 05 65 77 77 06

- CFA Commerce et Services, Blagnac, Tél. : 05 62 74 73 72

- CFA de l'ESC (avec La Poste), Toulouse, Tél. : 05 61 29 49 49

- IFA 82, Montauban, Tél. : 05 63 21 71 00

#### BTS OPTICIEN LUNETIER

- CFA de Castres, Tél. : 05 63 72 26 98

# Les formations en apprentissage

## BTS PROTHÉSISTE ORTHÉSISTE

- CFA de Castres, Tél. : 05 63 72 26 98

## D.E. D'ÉDUCATEUR SPÉCIALISÉ

- CFA aux Métiers du Travail Social, Toulouse, Tél. : 05 61 19 09 49

## DE D'INFIRMIER

- UFA d'IFSI de la Croix-Rouge, Toulouse, Tél. : 05 61 31 56 53

## DEAVS : AUXILIAIRE DE VIE SOCIALE

- CFA La Cadène, Toulouse, Tél. : 05 62 24 01 33

- CFA, Brens, Tél. : 05 63 57 55 09

## DCG - DIPLÔME DE COMPTABILITÉ GESTION

- CFA Ecole Supérieure de Commerce, Toulouse, Tél. : 05 61 29 49 68

- IFA 82, Montauban, Tél. : 05 63 21 71 00

## DUT TECHNIQUES DE COMMERCIALISATION

- CFA aux métiers commerciaux et financiers, Albi, Tél. : 05 63 38 91 78

## MC ACCUEIL - RÉCEPTION

- CFA Commerce et Services, Blagnac, Tél. : 05 62 74 73 72

## MC ORGANISATEUR DE RÉCEPTION

- CFA Commerce et services Blagnac Tél : 054 62 74 73 72

## MC AGENT DE TRANSPORT EXPLOITATION FERROVIAIRE

- CFA tertiaire, LP "Le Mirail", Tél. : 05 61 43 21 20

## MC ASSISTANCE CONSEIL, VENTE À DISTANCE

- CFA Commerce et Gestion, Blagnac, Tél. : 05 62 74 73 72

- CFA Campus IGS Tél : 05 61 71 18 91

## TITRE INSCRIT AU RNCP NIVEAU IV : TECHNICIEN DES FORCES DE VENTE

- IFA de la CCI de Cahors, Tél. : 05 65 20 35 05

## TITRE INSCRIT AU RNCP NIVEAU IV : RESPONSABLE DE RAYON GRANDE SURFACE - PRODUITS FRAIS

- CFAAH, Puylaurens, Tarn, Tél. : 05 63 75 01 43

## TITRE INSCRIT AU RNCP NIVEAU III : CHEF DE RAYON GRANDE DISTRIBUTION

- CFAAH, Puylaurens, Tarn, Tél. : 05 63 75 01 43

## TITRE INSCRIT AU RNCP NIVEAU III : ASSISTANT COMMERCIAL, OPTION TOURISME

- CFA Hautes Pyrénées, Tarbes, Tél. : 05 62 44 11 88

## TITRE INSCRIT AU RNCP NIVEAU III : TECHNICIEN SUPÉRIEUR EN MÉTHODES ET EXPLOITATION LOGISTIQUE

- CFA Transport logistique, Toulouse, Tél. : 05 61 99 53 23

## TECHNICIEN SUPÉRIEUR COMMERCE

- IFA - CCI, Millau, Tél. : 05 65 59 59 00

- CFA des Hautes Pyrénées, Tarbes, Tél. : 05 62 44 11 88

## BP JEPS : ACTIVITES GYMNIQUES DE LA FORME ET DE LA FORCE

- CFA du sport, Toulouse, Tél. : 05 62 17 90 00

## À BAC + 2 (BTS, DEUG, DEUST, DUT)

De nombreuses Licences professionnelles peuvent se préparer en apprentissage

Voir le chapitre sur les poursuites d'études (première rubrique)

## TITRE HOMOLOGUE NIVEAU II : RESPONSABLE OPÉRATIONNEL D'UNITÉ LOGISTIQUE

- CFA Promotrans, Toulouse - Tél. : 05 34 31 17 79

## TITRE INSCRIT AU RNCP NIVEAU II ADJOINT DE DIRECTION

CFA Campus IGS Blagnac : Tél : 05 61 71 18 91

## TITRE INSCRIT AU RNCP NIVEAU II CADRE SUPÉRIEUR DE LA VENTE

- CFA Midisup Toulouse Tél : 05 62 88 58 04

## DIPLÔME DE L'ESC

- CFA de l'ESC toulouse Tél : 05 61 29 49 68

## DIPLÔME SUPÉRIEUR DE COMPTABILITÉ GESTION

- CFA de l'ESC Toulouse Tél : 05 61 29 49 68

# Les poursuites d'études

Les formations proposées ici sont les plus directes en termes de formation professionnelle. Cette liste doit être complétée et actualisée chaque année. Vous pouvez également consulter le guide Après BTS-DUT.

## Licences professionnelles

Ce sont des formations en un an accessibles après un Bac+2 (BTS, DUT...). Elles permettent l'alignement sur le schéma universitaire européen LMD. Elles répondent à des besoins bien ciblés de l'économie et de l'emploi.

### ACTIVITÉS ET TECHNIQUES DE COMMUNICATION

- spécialité *conception et intégration de produits et services multimédia*  
IUT de Tarbes et IUT de Castres et formation possible à distance

### ACTIVITÉS SPORTIVES

- spécialité *animation, gestion et organisation des activités physiques et sportives*

Centre Universitaire Champollion Rodez

- spécialité *métiers de la forme*

Université Paul Sabatier

- spécialité *gestionnaire de la condition physique des intervenants en situation hostile*

Centre Universitaire Champollion Rodez

### AGRONOMIE

- spécialité *les métiers du conseil en élevage, filière lait*

IUT de Rodez

### AMÉNAGEMENT DU TERRITOIRE ET URBANISME

- spécialité *génie géomatique pour l'aménagement du territoire*

IUT d'Auch

- spécialité *gestion, animation des espaces montagnards et pastoraux*

Université de Toulouse Le Mirail (site de Foix) avec ENFA de Castanet

### ASSURANCE, BANQUE, FINANCE

- spécialité *chargé de clientèle particuliers*

- spécialité *chargé de clientèle professionnels*

Université des Sciences Sociales et IUT Paul Sabatier apprentissage ou initial

En apprentissage au Centre universitaire Champollion avec le Centre de formation de la profession bancaire

### BIOTECHNOLOGIES

- spécialité *amélioration génétique des plantes*

Université Paul Sabatier avec l'ENFA d'Auzeville

### COMMERCE

- spécialité *acheteur industriel*

Université des Sciences sociales (site de Montauban) avec CCI Montauban

- spécialité *distribution : management et gestion de rayon*

Université Paul Sabatier apprentissage

- spécialité *commercialisation et distribution des produits de terroir*

IUT de Figeac

- spécialité *commercialisation des produits et des services industriels*

IUT Paul Sabatier et IUT de Tarbes en apprentissage ou initial

### COMMERCE ET VENTE

IFRIA Midi-Pyrénées en partenariat avec l'IUT de Montpellier

### DÉVELOPPEMENT ET PROTECTION DU PATRIMOINE CULTUREL

- spécialité *images et histoire*

Université de Toulouse le Mirail

- spécialité *agent de développement culturel dans le monde rural*

Centre Universitaire Champollion Rodez

### ÉLECTRICITÉ ET ÉLECTRONIQUE

- spécialité *conception et commande de systèmes électriques embarqués*

IUT de Tarbes et IUT Paul Sabatier

- spécialité *ingénierie des systèmes de radiocommunication*

IUT Paul Sabatier

- spécialité *éclairage public et réseaux d'énergie*

Centre universitaire Champollion Albi avec l'Institut des métiers de l'énergie St-Affrique

### ÉNERGIE ET GÉNIE CLIMATIQUE

- spécialité *sciences et technologies des énergies renouvelables, systèmes électriques*

IUT de Tarbes

- spécialité *sciences et technologies des énergies renouvelables, systèmes thermiques*

IUT de Tarbes

- spécialité *maîtrise de la conception des installations de génie climatique*

IUT Paul Sabatier

### GÉNIE CIVIL ET CONSTRUCTION

- spécialité *conducteur de travaux*

IUT Université Paul Sabatier

### GESTION DE LA PRODUCTION INDUSTRIELLE

- spécialité *animateur qualité*

IUT de Rodez avec la CCI de Rodez

- spécialité *qualité de la production, contrôles industriels, métrologie dimensionnelle*

IUT de Figeac

- spécialité *métrologie et qualité de la mesure*

IUT Paul Sabatier

### GESTION DES RESSOURCES HUMAINES

- spécialité *gestion des ressources humaines et mobilité internationale*

IUT Paul Sabatier

### HÔTELLERIE ET TOURISME

- spécialité *nouvelles technologies de communication et distribution appliquées au tourisme*

Université de Toulouse Le Mirail antenne à Foix

- spécialité *ingénierie, conception, organisation et gestion de systèmes hôteliers et de restauration*

Université de Toulouse le Mirail antenne à Foix

- spécialité *ingénierie conception, organisation et gestion des systèmes alimentaires*

Université de Toulouse le Mirail antenne à Foix

- spécialité *management des structures d'hébergement de thermalisme et de loisirs*

IUT de Tarbes

### INDUSTRIE AGROALIMENTAIRE, ALIMENTATION

- spécialité *valorisation des produits carnés*

Centre universitaire Champollion avec ENSA Toulouse et LEGTA de Rodez

- spécialité *sécurité sanitaire des aliments*

IUT d'Auch avec LEGTA d'Auch

- spécialité *gestion des mesures, contrôles et capteurs dans les industries agroalimentaires*

Centre Universitaire Champollion Rodez

### INDUSTRIES CHIMIQUES ET PHARMACEUTIQUES

- spécialité *chimie agro industrielle- valorisation non alimentaire des produits agricoles*

ENSIACET Toulouse

- spécialité *génie de la formulation*

IUT de Castres

- spécialité génie des procédés et environnement

IUT Paul Sabatier

- spécialité chimie, analyse et qualité

IUT de Castres

## INTERVENTION SOCIALE

- spécialité management européen dans la protection sociale

Université des Sciences Sociales

## MAINTENANCE DES SYSTÈMES PLURITECHNIQUES

- spécialité Instrumentation et tests en environnement complexe

IUT Paul Sabatier

- spécialité maintenance aéronautique

IUT de Blagnac

- spécialité contrôle des installations et ingénierie de maintenance

IUT de Blagnac, apprentissage

- spécialité ingénierie de projets en agroéquipements

Université Paul Sabatier avec LEGTA et ENFA

## MANAGEMENT DES ORGANISATIONS

- spécialité administration et gestion des entreprises du paysage

Université des Sciences Sociales avec le LA d'Auzeville

- spécialité management de la qualité du service

IUT Paul Sabatier

- spécialité management européen d'une station fruitière et légumière

Toulouse Sciences sociales avec LEGTA de Montauban

- spécialité management et développement durable de la PMO

Centre universitaire Champollion avec le lycée Jean Vigo

- Spécialité entreprises rurales et développement territorial

Université Toulouse le Mirail (site de Foix) avec ENFA et lycée de Pamiers

- spécialité assistant conseil en droit et gestion des entreprises

Toulouse Sciences sociales et LA d'Auzeville

- spécialité gestion des risques financiers dans les petites et moyennes organisations

IUT d'Auch

- spécialité systèmes d'information intégrée et communication

IUT de Tarbes

- spécialité ingénierie du développement touristique par les loisirs sportifs de nature

Centre universitaire Champollion Millau

- spécialité manager d'une station de montagne

Université des Sciences Sociales

- spécialité gestion et animation de systèmes de management en production agricole, industrie agro-alimentaire et laboratoire

Université Paul Sabatier

- spécialité métiers de la gestion et de l'administration dans l'immobilier

IUT Paul Sabatier

## MÉTIERS DE L'ÉDITION

- spécialité techniques et pratiques rédactionnelles appliquées à l'édition

Université Toulouse le Mirail (site de Montauban)

## PRODUCTION INDUSTRIELLE

- spécialité assemblage et conditionnement en électronique

Université Paul Sabatier avec Lycée Bourdelle Montauban

- spécialité conduite et gestion de projets industriels en PME - PMI

Centre Universitaire Champollion avec lycée Louis Rascol

- spécialité ingénierie de la conception et prototype

IUT de Tarbes

- spécialité ingénierie conception assistée par ordinateur et fabrication assistée par ordinateur des formes complexes (CAO-FAO)

IUT de Figeac

- spécialité ingénierie simultanée et travail collaboratif

Université Paul Sabatier

- spécialité ingénierie des matériaux nouveaux

IUT de Tarbes avec lycée Jean Dupuy

- spécialité qualité dans des industries aérospatiales et spatiales

IUT Paul Sabatier

- spécialité techniques industrielles en aérostructures

IUT Paul Sabatier

- spécialité éco-conception en produits industriels

IUT Paul Sabatier

- spécialité traitement et contrôle des matériaux

Université Paul Sabatier

## PROTECTION DE L'ENVIRONNEMENT

- spécialité analyse et gestion du traitement des eaux, des boues et des déchets

Centre universitaire Champollion avec LEGTA d'Albi-Fonlabour

- spécialité traitement et valorisation des déchets industriels

IUT de Tarbes

## RÉSEAUX ET TÉLÉCOMMUNICATIONS

- spécialité administration et développement de sites internet

Université des Sciences Sociales avec lycée privé Saliège Balma

- spécialité réseaux mobiles et sécurité

IUT de Blagnac

## RESSOURCES DOCUMENTAIRES ET BASES DE DONNÉES

- spécialité information, documentation, écritures et images spécialisés en sciences et techniques

IUT Paul Sabatier - info à partir de 2009

## SANTÉ

- spécialité maintenance et instrumentation médicale : matériel biomédical

Université Paul Sabatier avec Lycée Monnerville Cahors

- spécialité métiers de la santé au travail

IUT d'Auch

- spécialité visiteur, informateur médical

Université Paul Sabatier site de Castres apprentissage

- spécialité conseiller en produits dermo-cosmétiques

Université Paul Sabatier

## SÉCURITÉ DES BIENS ET DES PERSONNES

- spécialité sécurité du travail dans le secteur santé

Université Paul Sabatier

- spécialité gestion de la condition physique des intervenants en situation hostile

Centre universitaire Champollion

## SYSTÈMES INFORMATIQUES ET LOGICIELS

- spécialité analyste programmeur spécialisé en ingénierie des objets

IUT de Blagnac

- spécialité développement d'applications logicielles multimedia

IUT de Rodez

- spécialité technologies de l'information et de la communication en PMO

Université des Sciences Sociales

- spécialité qualité du logiciel

IUT A Université Paul Sabatier

- spécialité sécurité des réseaux et des systèmes

IUT Paul Sabatier

## TRAVAUX PUBLICS

- spécialité infrastructures routières et réseaux

IUT Paul Sabatier

## Diplômes d'ingénieur et d'école de commerce

Les études d'ingénieur conduisant à ces diplômes durent 5 ans au total. Les écoles proposent des recrutements aux niveaux bac+1, bac+2 (le plus fréquent).

### ÉCOLES D'INGÉNIEUR

École des Mines - Albi

Campus Jalard, Route de Teillet

81013 Albi

Tél. : 05 63 49 30 45

<http://www.enstimac.fr>

INSA - Institut National des Sciences Appliquées  
Toulouse

135, avenue de Rangueil

31077 Toulouse cedex 4

Tél. : 05 61 55 95 13

<http://www.insa-toulouse.fr>

ENIT - École Nationale d'Ingénieurs - Tarbes

47, avenue d'Azereix - B.P. 1629

65016 Tarbes cedex

Tél. : 05 62 44 27 04 ou 05 62 44 27 05

<http://www.enit.fr>

École Nationale de la Météorologie - Toulouse  
42 avenue Gaspard Coriolis  
31057 Toulouse cedex 1  
Tél. 05 61 07 80 80  
<http://www.enm.meteo.fr>

ENAC - École Nationale de l'Aviation Civile - Toulouse  
7 avenue E. Belin - BP 4005  
31055 Toulouse cedex 4  
Tél. 05 62 17 40 71  
<http://www.enac.fr>

ICAM - Institut Catholique d'Arts et Métiers Toulouse  
75 avenue de Grande Bretagne  
31300 Toulouse  
Tél. 05 34 50 50 50  
<http://www.groupe-icam.fr>

ENSIACET - École Nationale Supérieure des Ingénieurs en Arts Chimiques et Technologiques Toulouse  
118 route de Narbonne 31077  
Toulouse cedex 4  
Tél. 05 62 88 56 56  
<http://www.ensiacet.fr>

ENSEEIH - École Nationale Supérieure d'Electrotechnique, d'Electronique, d'Informatique, d'Hydraulique et des Télécommunications Toulouse  
2 rue Camichel - BP 7122  
31071 Toulouse cedex 7  
Tél. 05 6158 82 00  
<http://www.enseeih.fr>

ISAE institut supérieur de l'aéronautique et de l'espace  
10 rue Edouard Belin - BP 54032  
31055 Toulouse cedex 4  
Tél. 05 61 33 80 80  
<http://www.isae.fr>

ENSAT - École Nationale Supérieure Agronomique de Toulouse  
Avenue de l'Agrobiopole - BP 107  
31326 Castanet Tolosan cedex  
Tél. : 05 62 19 39 75  
<http://www.ensat.fr>

E.I. Purpan - École d'ingénieurs de Purpan  
75, Voie du Toec  
31076 Toulouse cedex 3  
Tél. : 05 61 15 30 30  
<http://www.esa-purpan.fr>

École Nationale Vétérinaire - Toulouse (6 ans au total)  
23, Chemin des Capelles  
31076 TOULOUSE cedex 3  
Tél. : 05 61 19 38 02  
[www.envt.fr](http://www.envt.fr)

Ingénieur ISIS, Informatique et systèmes d'information pour la santé CUFR - J.F Champollion  
Place de Verdun BP 65  
81003 ALBI cedex  
Tél. : 05 63 48 19 50  
<http://www.univ-jfc.fr>

## ÉCOLE DE COMMERCE

École Supérieure de Commerce de Toulouse  
20 bd Lascrosses - BP 7010  
31068 Toulouse cedex 7  
Tél. : 05 61 29 49 49  
[www.esc-toulouse.fr](http://www.esc-toulouse.fr)

## Classes de mise à niveau post-BTS

Les élèves titulaires d'un BTS, peuvent préparer des concours d'entrée dans des écoles d'ingénieurs dans deux classes spécialisées, une à option biologique, l'autre à option industrielle :

### ATS BIO :

lycées agricoles de Castanet (31) et de Laroque (12)

### ATS INDUSTRIELLE :

lycée Rascol d'Albi (81)

## Formations spécialisées

D'autres formations de ce type sont créées et supprimées chaque année, notamment dans les Chambres de commerce et d'industrie (CCI) et les écoles privées. Se renseigner dans les CIO, et/ou consulter le guide *Après BTS-DUT*.

## SCIENCES APPLIQUÉES

### CONCEPTEUR DE SYSTÈME D'INFORMATION INFORMATISÉ CS2I (TITRE CERTIFIÉ NIVEAU II)

Accès à bac + 2 - 2 ans d'études  
CCI de Rodez

### DIPLÔME NATIONAL D'ŒNOLOGUE

Accès à bac + 2 - 2 ans d'études  
INP ENSAT - Centre de viticulture œnologie de Midi-Pyrénées- Auzeville Tolosane

### PILOTE DE LIGNE

Accès après une 1ère année de CPGE scientifique - 18 mois de formation  
E.N.A.C - École Nationale de l'Aviation Civile Toulouse

### RESPONSABLE EN UNITÉ DE PRODUCTION (TITRE CERTIFIÉ NIVEAU II)

Accès à bac + 2 - 2 ans d'études  
2M2I - CCI d'Albi

## SANTÉ ET SOCIAL

### DIPLÔME D'ETAT DE MASSEUR KINÉSITHÉRAPEUTE

Accès à bac + 1 Médecine - 3 ans d'études  
Institut de formation en masso - kinésithérapie

CHU Purpan  
Toulouse 31059 cedex  
Tél. : 05 61 77 24 73  
[www.chu-toulouse.fr](http://www.chu-toulouse.fr)

### DIPLÔME D'ETAT DE SAGE-FEMME

Accès à bac + 1 Médecine - 4 ans d'études  
École de Sages-Femmes  
Place Lange  
Toulouse 31059 cedex  
Tél. : 05 61 77 80 29  
[www.chu-toulouse.fr](http://www.chu-toulouse.fr)

### DIPLÔME DE CONSEILLER EN ÉCONOMIE SOCIALE ET FAMILIALE

Accès après BTS ESF - 1 an d'études  
Lycée Marie Curie - Tarbes  
Lycée privé Limayrac - Toulouse

## COMMERCE ET GESTION

De nombreuses formations (informatique, logistique, management, qualité,...) sont proposées par les écoles privées - consulaires, sous contrat et hors contrat. En raison de leur fréquente évolution, consulter les CIO, le guide «Après BTS-DUT» de l'Onisep, le site : [www.onisep.fr](http://www.onisep.fr).

### AGENT DE COMPTOIR POLYVALENT EN HÔTELLERIE

- 1 an d'études  
Centre consulaire de formation de Tarbes

### DSCG DIPLÔME SUPERIEUR DE COMPTABILITÉ GESTION

Diplôme ouvert à la rentrée 2007  
Accès à bac + 2 - se renseigner à partir de janvier 2008

## ENCADREMENT EN UNITÉ DE PRODUCTION

- 2 ans d'études

IPI de Balma

## FORMATION DE GESTIONNAIRE DE PRODUITS DES INDUSTRIES DE LA MODE

Accès à bac + 2 - 2 ans d'études

ESIM - École Supérieure Privée des Industries de la Mode (CCI) Balma

[www.gih-mode.com](http://www.gih-mode.com)

## GESTIONNAIRE D'UNITÉ COMMERCIALE TOURISME

- 1 an d'études, titre inscrit au RNCP niveau III

Centre consulaire de formation de Tarbes

## GESTIONNAIRE D'UNITÉ HOTELIÈRE

- 1 an d'études, titre inscrit au RNCP niveau III

Centre consulaire de formation de Tarbes

## RESPONSABLE EN COMMERCE INTERNATIONAL

Responsable en logistique industrielle

Accès à bac 2 - 1 an d'études

IFCIM Institut de Formation au Commerce International de Mazamet

<http://formation-emploi.cci.fr>

## RESPONSABLE EN MARKETING, COMMERCIALISATION ET GESTION

Diplôme inscrit au RNCP niveau II

Accès à bac + 2 - 2 ans d'études

EGC Montauban, visé par l'Éducation nationale

EGC Rodez

EGC Tarbes,

## FORMATIONS D'ENSEIGNANTS

Accès après licence ou équivalent. 1 an de préparation au concours et 1 an de stage avant titularisation.

## FORMATION DES PROFESSEURS DES ÉTABLISSEMENTS AGRICOLES

École Nationale de Formation Agronomique de Toulouse Auzerville (ENFA) - Castanet Tolosan

2 route de Narbonne - BP 87  
Castanet Tolosan 31326 cedex  
[www.educagri.fr](http://www.educagri.fr)

## FORMATION DES PROFESSEURS DES ÉTABLISSEMENTS PUBLICS

Institut Universitaire de Formation des Maîtres de Midi-Pyrénées Toulouse

56, avenue de l'URSS  
Toulouse 31078 cedex 4  
Tél. : 05 62 25 20 00  
[www.toulouse.iufm.fr](http://www.toulouse.iufm.fr)

## FORMATION DES PROFESSEURS DES ÉTABLISSEMENTS PRIVÉS CATHOLIQUES D'ENSEIGNEMENT

### - PROFESSEUR DES ÉCOLES, DE COLLÈGE ET LYCÉE

IRFEC - Toulouse

20 bis rue des Fleurs  
Toulouse 31000 cedex 4  
Tél. : 05 34 31 35 01  
[www.ict-toulouse.asso.fr](http://www.ict-toulouse.asso.fr)

## ARTS ET COMMUNICATION

### DIPLÔME DE L'ÉCOLE DE JOURNALISME

Accès à bac + 2 - 3 ans d'études

EJT - École de Journalisme de Toulouse

### DIPLÔME NATIONAL DE GUIDE INTERPRÈTE

Accès à bac + 2 - (1 an d'études)

Université de Toulouse le Mirail - CETIA - Site de Foix

### DIPLÔME SUPÉRIEUR D'ARTS APPLIQUÉS (DSAA) - CRÉATEUR/CONCEPTEUR

Accès à bac + 2 - 2 ans d'études

- option communication visuelle : lycée des Arènes

- option création industriel : lycée Rive gauche

### DIPLÔME UNIVERSITAIRE DE MUSICIEN INTERVENANT (DUMI)

Accès à bac + 2 - 2 ans d'études

Université de Toulouse II - Toulouse le Mirail

## RECTORAT

### Rectorat de l'académie de Toulouse

Place Saint Jacques  
31073 Toulouse cedex 6  
Tél. : 05 61 17 70 00  
[www.ac-toulouse.fr](http://www.ac-toulouse.fr)

## SERVICES UNIVERSITAIRES D'INFORMATION ET D'ORIENTATION SUIO

### SUIO - Université des Sciences Sociales

2, rue du Doyen Gabriel Marty  
31042 Toulouse cedex  
Tél. : 05 61 63 37 28

### SUIO - Université de Toulouse le Mirail

5, allées Antonio Machado  
Passage Raymond Naves - Bâtiment adminis-  
tratif  
31058 Toulouse cedex 9  
Tél. : 05 61 50 45 15

### SUIO - Université Paul Sabatier

Sciences, Sport et Santé  
118, route de Narbonne - Bâtiment E4  
31062 Toulouse cedex  
Tél. : 05 61 55 61 32

### SUIO - Université J.F Champollion

Place de Verdun - Bât. adm. rdc  
81012 Albi cedex 9  
Tél. : 05 63 48 64 27

## DIRECTION RÉGIONALE DES AFFAIRES SANITAIRES ET SOCIALES - DRASS

10 chemin du Raisin  
31200 Toulouse  
Tél. : 05 34 30 24 00

## DIRECTION RÉGIONALE DE L'AGRICULTURE ET DE LA FORÊT - DRAF

### Service régional de la formation et du développement

Cité Administrative - Bât. E - Bd Armand  
Duportal  
31074 Toulouse cedex  
Tél. : 05 61 10 61 10

## DIRECTION RÉGIONALE ET DÉPARTEMENTALE DE LA JEUNESSE ET DES SPORTS - DRDJS

5, rue du Pont Montaudran - BP 7009  
31068 Toulouse cedex 7  
Tél. : 05 34 41 73 00

### CRIJ - Centre régional information jeunesse

17, rue de Metz  
31000 Toulouse  
Tél. : 05 61 21 20 20  
[www.crij.org](http://www.crij.org)

## CENTRES DE DOCUMENTATION MILITAIRE

*Les centres de documentation militaire donnent des renseignements concernant les engagements directs dans l'Armée et les carrières militaires.*

### Bureaux Armée de l'air Information - Numéro Azur : 08 10 715 715

- 4, rue Delpech - BP 51133  
31011 Toulouse cedex 6
- 4, place Edmond Canet  
81000 Albi
- 62, rue d'Etigny - BP 1602  
64016 Pau cedex

### Bureau d'information sur les carrières de la Marine

- 9 Bis, rue d'Aubuisson - BP 10915  
31009 Toulouse cedex 06

### Centre d'information et de recrutement de l'Armée de Terre (CIRAT)

Numéro Indigo : 3240

- 2, avenue du Général de Gaulle  
09000 Foix
- Avenue de l'Europe - BP 813  
12008 Rodez
- 2, rue Montouliou - Saint Jacques - BP 19  
31998 Toulouse Armées
- 4, rue du Général de Gaulle  
32008 Auch cedex
- 1, rue de la Barre - BP 267  
46010 Cahors cedex
- 2 passage Bruzard Grille - BP 1416  
65014 Tarbes
- 11, rue de la Madeleine  
81003 Albi cedex
- 13, avenue du 11è R  
82013 Montauban cedex

### Centre d'Information et de recrutement de la Gendarmerie Nationale

11, boulevard Lascrosse  
31000 Toulouse  
Tél. : 05 61 12 22 20

## MAISONS DÉPARTEMENTALES DE LA PERSONNE HANDICAPÉE - MDPH

### 09 Ariège

Rue du Cap de la Ville  
09000 FOIX  
Tél. : 05 61 02 09 09

### 12 Aveyron

5, rue François Mazenc  
12000 RODEZ  
Tél. : 08 00 10 10 33

### 31 Haute-Garonne

1, place Alphonse Jourdain  
31000 TOULOUSE  
Tél. : 08 00 31 01 31

### 32 Gers

12, rue Pelletier d'Oisy  
32000 AUCH  
Tél. : 05 62 61 76 76

### 46 Lot

304 rue Victor Hugo  
46000 CAHORS  
Tél. : 05 65 23 14 46

### 65 Hautes-Pyrénées

Centre de santé, place Ferré  
65000 TARBES  
Tél. : 05 62 51 79 97

### 81 Tarn

44, bd Lanne  
81000 ALBI  
Tél. : 05 63 43 32 40

### 82 Tarn-et-Garonne

28, rue de la banque  
82013 MONTAUBAN cedex  
Tél. : 05 63 21 46 63

## ACCUEIL HANDICAP - UNIVERSITÉS

### Université des Sciences Sociales (Toulouse I)

Tél : 05 61 63 35 28

### Université de Toulouse le Mirail (Toulouse II)

Tél : 05 61 50 41 62

### Université Paul Sabatier (Toulouse III)

Tél : 05 61 55 60 43

### CUFR J-F Champollion :

Site d'Albi Tél : 05 63 48 19 82

Site de Rodez Tél : 05 65 73 36 57